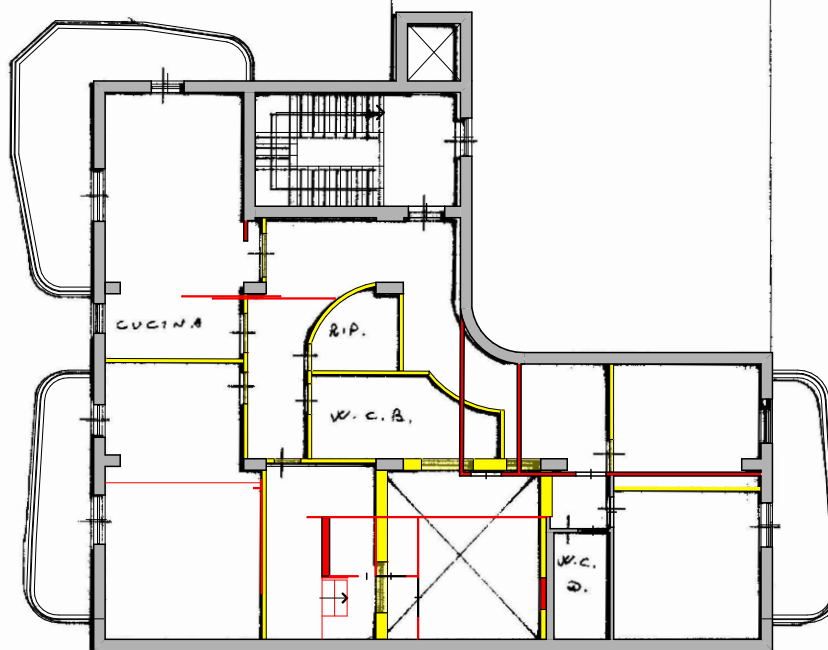
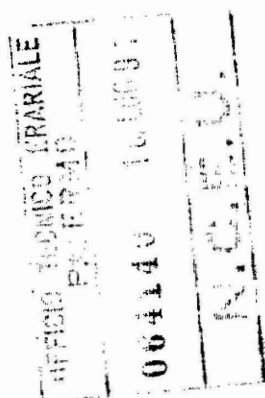

MODULARIO
R. rig. rend. 497

MINISTERO DELLE FINANZE

DIREZIONE GENERALE DEL CATASTO E DEI SS.TT.EE.

CATASTO EDILIZIO URBANO (RDL 13-4-1939, n. 652)MOD. **BN** (CEU)LIRE
250Planimetria di u.i.u. in Comune di Bagheria via Q.ta di Palermo civ. Corte ComunePiano 2° int. dx
h. 2,95Corte ComuneAlte u.i.Corte Comune**0916316**Prof. Albano

DIFFORMITA' RISPETTO LA PLANIMETRIA CATASTALE

DEMOLITO

COSTRUITO

ORIENTAMENTO

SCALA DI 1: 20

Dichiarazione di N.C.



Ultima planimetria in atti

Compilata dal Arch. Pietro Paolo

(Titolo, cognome e nome)

Cottone

RISERVATO ALL'UFFICIO

Data presentazione: 18/07/1991 - Data: 07/11/2018 - n. 1174065 - Richiedente: VZZFRC88B41L112R
Totale schede: 1 - Formato di acquisizione: A4 (210x297) - Formato stampa richiesto: A4 (210x297)n. 2830 sub 20

data

Firma