



**ELABORATO PLANIMETRICO**

**Agenzia del Territorio  
CATASTO FABBRICATI  
Ufficio Provinciale di  
Siena**

Compilato da:  
Nannetti Paolo  
Iscritto all'albo:  
Geometri  
Prov. Siena N. 900

Comune di Radicondoli

Protocollo n. SI0191551 del 20/12/2012

Sezione: Foglio: 75 Particella: 37

Tipo Mappale n. 123255 del 13/05/2008

Dimostrazione grafica dei subalterni

Scala 1 : 500

Catasto dei fabbricati - Situazione al 18/06/2015 - Comune di RADICONDOLI (HI57) - < Foglio: 75 Particella: 37 - Elaborato planimetrico >

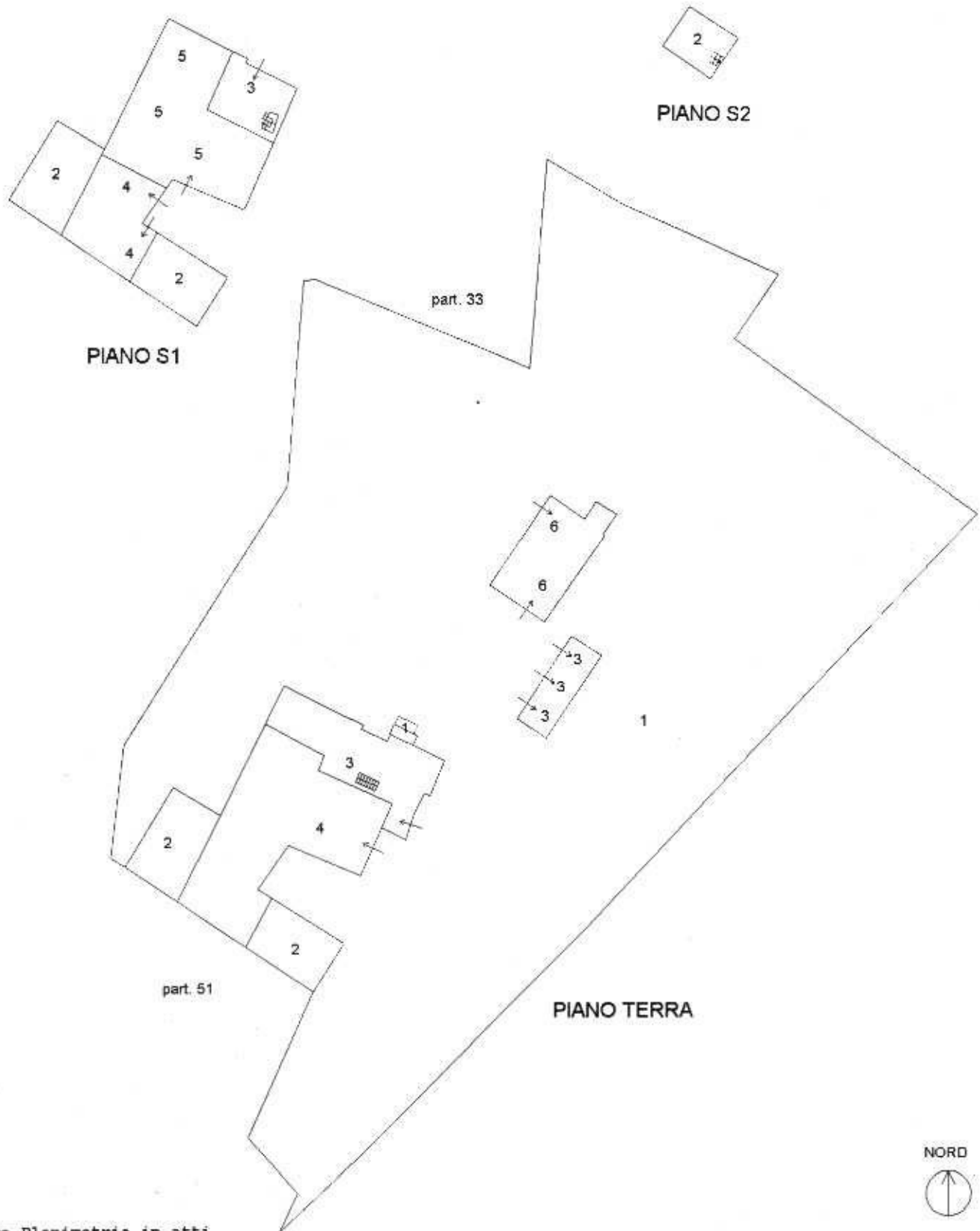

Ultima Planimetria in atti

Ufficio Provinciale di Siena - Territorio

Servizi Catastali

Comune di: RADICONDOLI

Elenco Subalterni

ACCERTAMENTO DELLA PROPRIETA IMMOBILIARE URBANA  
ELENCO DEI SUBALTERNI ASSEGNATI

Comune	Sezione		Foglio	Particella		Tipo mappale	del:
	RADICONDOLI		75	37		123255	
Sub	UBICAZIONE via/piazza	n°civ	Piani	Scala	Int.	DESCRIZIONE:	
1	PODERE SOLAIONE ANQUA		T			BENE COMUNE NON CENSIBILE A TUTTI I SUB. DELLA PART. 37 ( AREA ESTERNA E FORNO)	
2	PODERE SOLAIONE ANQUA		S2 S1-T			UNITA' COLLABENTI	
3	PODERE SOLAIONE ANQUA		S1-T			ABITAZIONE	
4	PODERE SOLAIONE ANQUA		S1-T			ABITAZIONE	
5	PODERE SOLAIONE ANQUA		S1			STALLA	
6	PODERE SOLAIONE ANQUA		T			MAGAZZINO	

Visura ordinaria

**Agenzia del Territorio  
CATASTO FABBRICATI  
Ufficio Provinciale di  
Siena**

Dichiarazione protocollo n. SI0191551 del 20/12/2012

Planimetria di u.i.u. in Comune di Radicondoli

Podere Solaione Anqua

civ.

Identificativi Catastali:

Sezione:  
Foglio: 75  
Particella: 37  
Subalterno: 3

Compilata da:  
Nannetti Paolo

Iscritto all'albo:  
Geometri

Prov. Siena

N. 900

Scheda n. 1

Scala 1:200

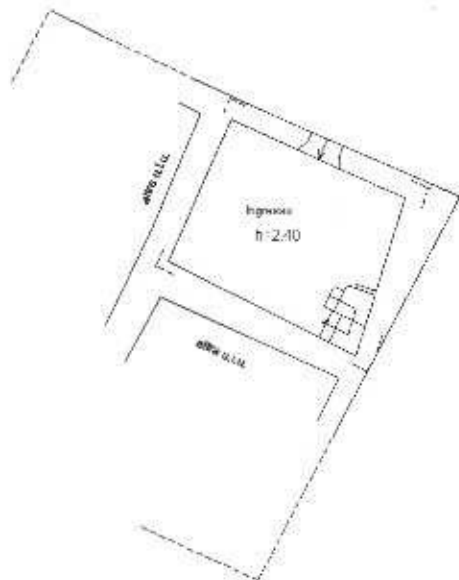

PIANO S1

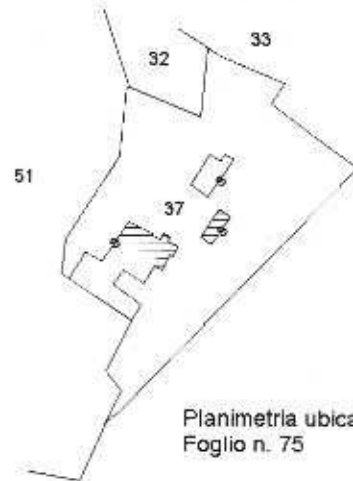

Planimetria ubicativa  
Foglio n. 75

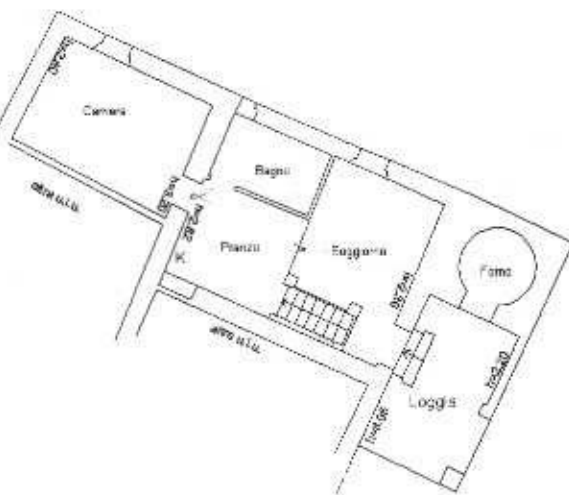

PIANO TERRA

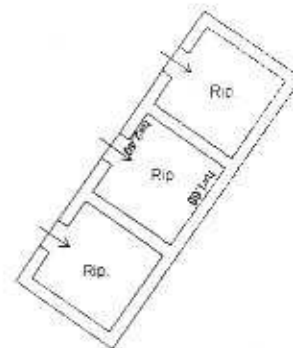

PIANO TERRA

NORD



Catasto dei Fabbricati - Situazione al 18/06/2015 - Comune di RADICONDOLI(H157) - < Foglio: 75 Particella: 37 - Subalterno 3 >  
PODERE SOLAIONE piano: S1-T;

Ultima Planimetria in atti

Data: 18/06/2015 - n. SI0041142 - Richiedente CORSI ELISABETTA C.T.U.

Tot.schede: 1 - Formato di acq.: A4(210x297) - Fatt. di scala: 1:1

**Agenzia del Territorio  
CATASTO FABBRICATI  
Ufficio Provinciale di  
Siena**

Dichiarazione protocollo n. SI0191551 del 20/12/2012

Planimetria di u.i.u. in Comune di Radicondoli

Podere Solaione Anqua

civ.

Identificativi Catastali:

Sezione:  
Foglio: 75  
Particella: 37  
Subalterno: 4

Compilata da:  
Nannetti Paolo

Iscritto all'albo:  
Geometri

Prov. Siena

N. 900

Scheda n. 1

Scala 1:200

Catasto dei fabbricati - Situazione al 18/06/2015 - Comune di RADICONDOLI (PT 57) - < Foglio: 75 Particella: 37 - Subalterno: 4 ->  
PODERE SOLAIONE piano: S1-T;

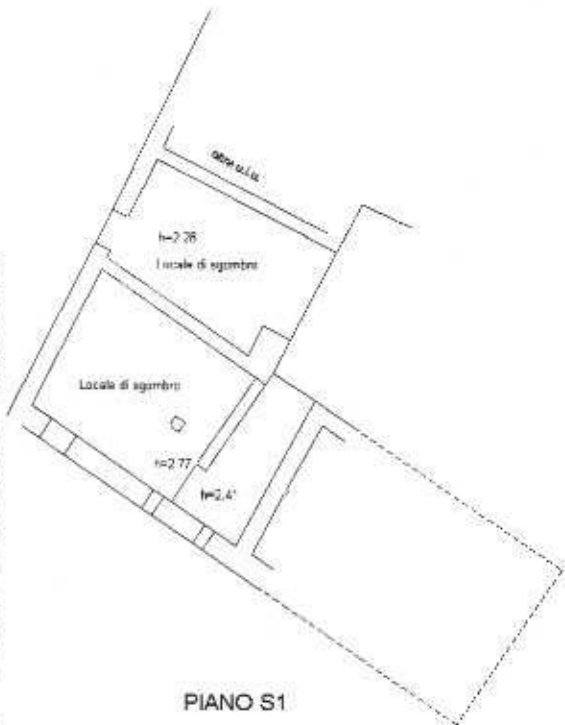

PIANO S1

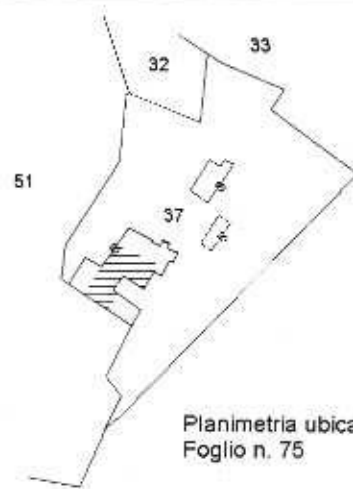

Planimetria ubicativa  
Foglio n. 75

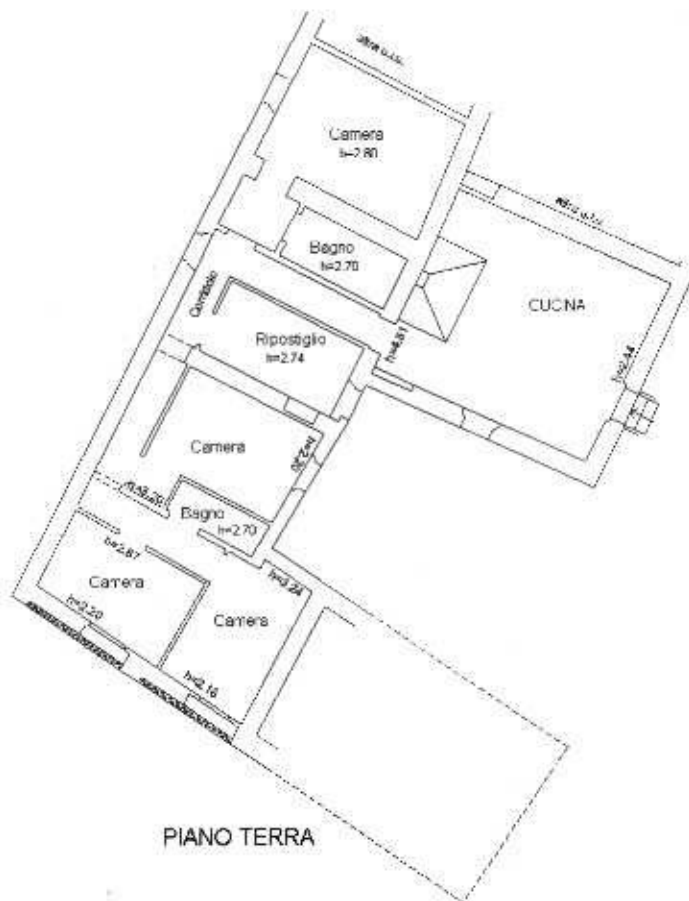

PIANO TERRA

NORD



Ultima Planimetria in atti

**Agenzia del Territorio  
CATASTO FABBRICATI  
Ufficio Provinciale di  
Siena**

Dichiarazione protocollo n. SI0191551 del 20/12/2012

Planimetria di u.i.u. in Comune di Radicondoli

Podere Solaione Anqua

civ.

Identificativi Catastali:

Sezione:

Foglio: 75

Particella: 37

Subalterno: 5

Compilata da:  
Nannetti Paolo

Iscritto all'albo:  
Geometri

Prov. Siena

N. 900

Scheda n. 1

Scala 1:200

Catasto dei Fabbricati - Situazione al 18/06/2015 - Comune di RADICONDOLI(HI 57) - < Foglio: 75 Particella: 37 - Subalterno 5 >  
PODERE SOLAIONE piano: S1;

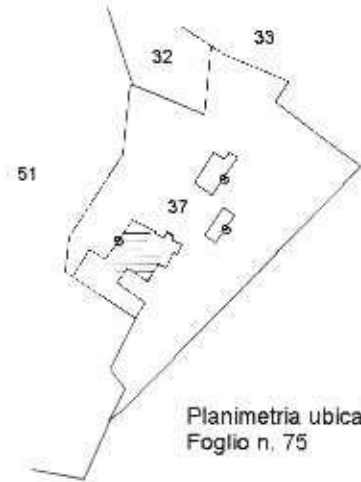

Planimetria ubicativa  
Foglio n. 75

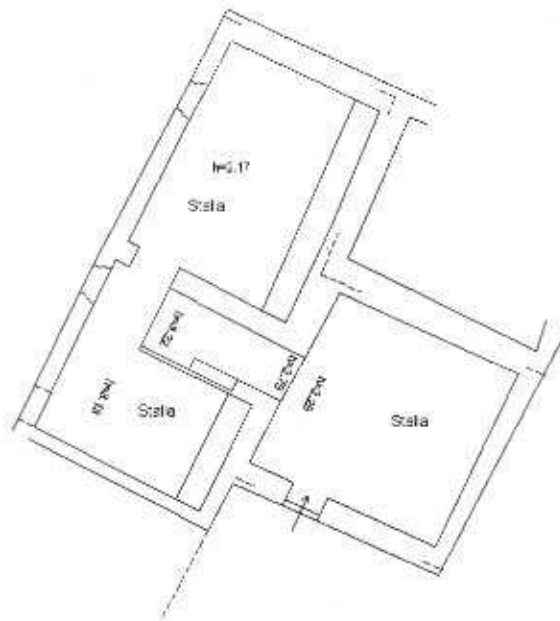

PIANO S1

NORD



Ultima Planimetria in atti

Data: 18/06/2015 - n. SI0041144 - Richiedente CORSI ELISABETTA C.T.U.

Tot.schede: 1 - Formato di acq.: A4(210x297) - Fatt. di scala: 1:1

**Agenzia del Territorio  
CATASTO FABBRICATI  
Ufficio Provinciale di  
Siena**

Dichiarazione protocollo n. SI0191551 del 20/12/2012

Planimetria di u.i.u. in Comune di Radicondoli

Podere Solaione Anqua

civ.

Identificativi Catastali:

Sezione:

Foglio: 75

Particella: 37

Subalterno: 6

Compilata da:  
Nannetti Paolo

Iscritto all'albo:  
Geometri

Prov. Siena

N. 900

Scheda n. 1

Scala 1:200

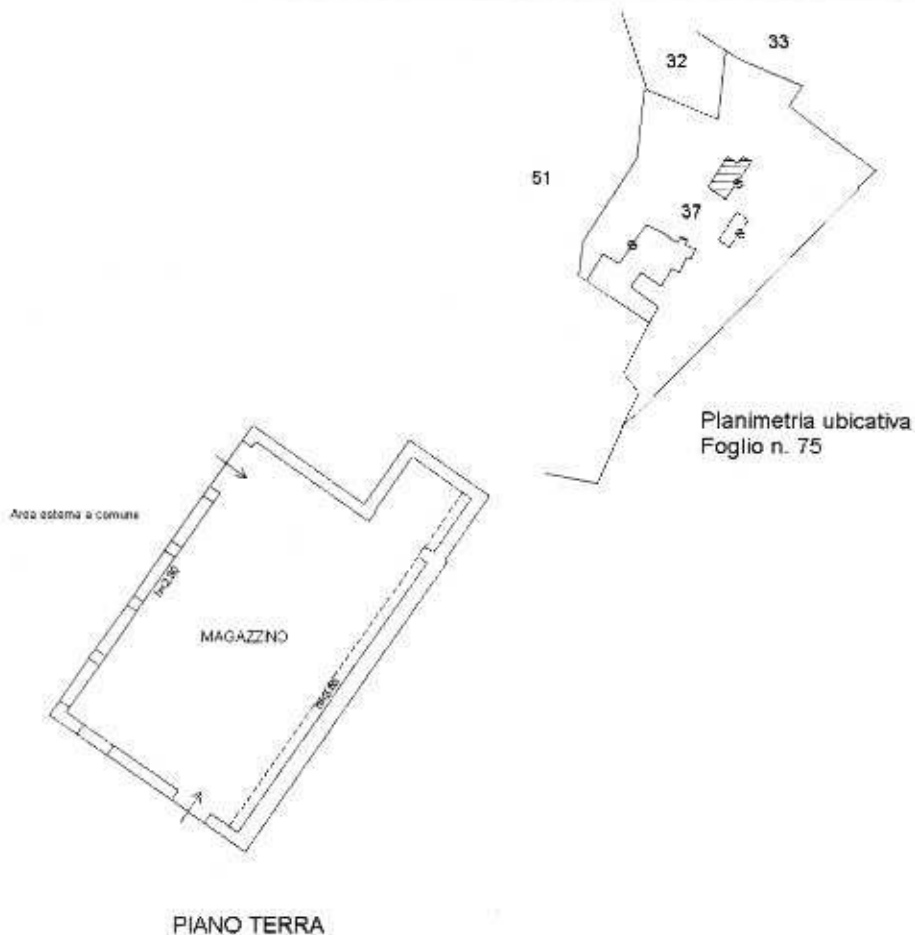

NORD



Catasto dei Fabbricati - Situazione al 18/06/2015 - Comune di RADICONDOLI(HTS7) - < Foglio: 75 Particella: 37 - Subalterno 6 >  
PODERE SOLAIONE piano: T;

Ultima Planimetria in atti

Data: 18/06/2015 - n. SI0041145 - Richiedente CORSI ELISABETTA C.T.U.

Tot.schede: 1 - Formato di acq.: A4(210x297) - Fatt. di scala: 1:1