

Agenzia del Territorio

CATASTO FABBRICATI

Contrada Bosco Manche - Agliastro SNC piano: 1-1-1

Ufficio provinciale di Palermo

Contrada Bosco Manche - Agliastro SNC

Scala 1: 1000

Dichiarazione protocollo n. PA0340684 del 30/07/2008  
Foglio: 6 - Particella: 288 - Subalterno: 0 >  
Planimetria di u.i.u. in Comune di Collesano  
civ. SNC

Identificativi Catastali:  
Sezione:  
Foglio: 6  
Particella: 288  
Subalterno:  
Compilata da:  
Torcivia Giuseppe  
Iscritto all'albo:  
Geometri  
Prov. Palermo  
N. 3624

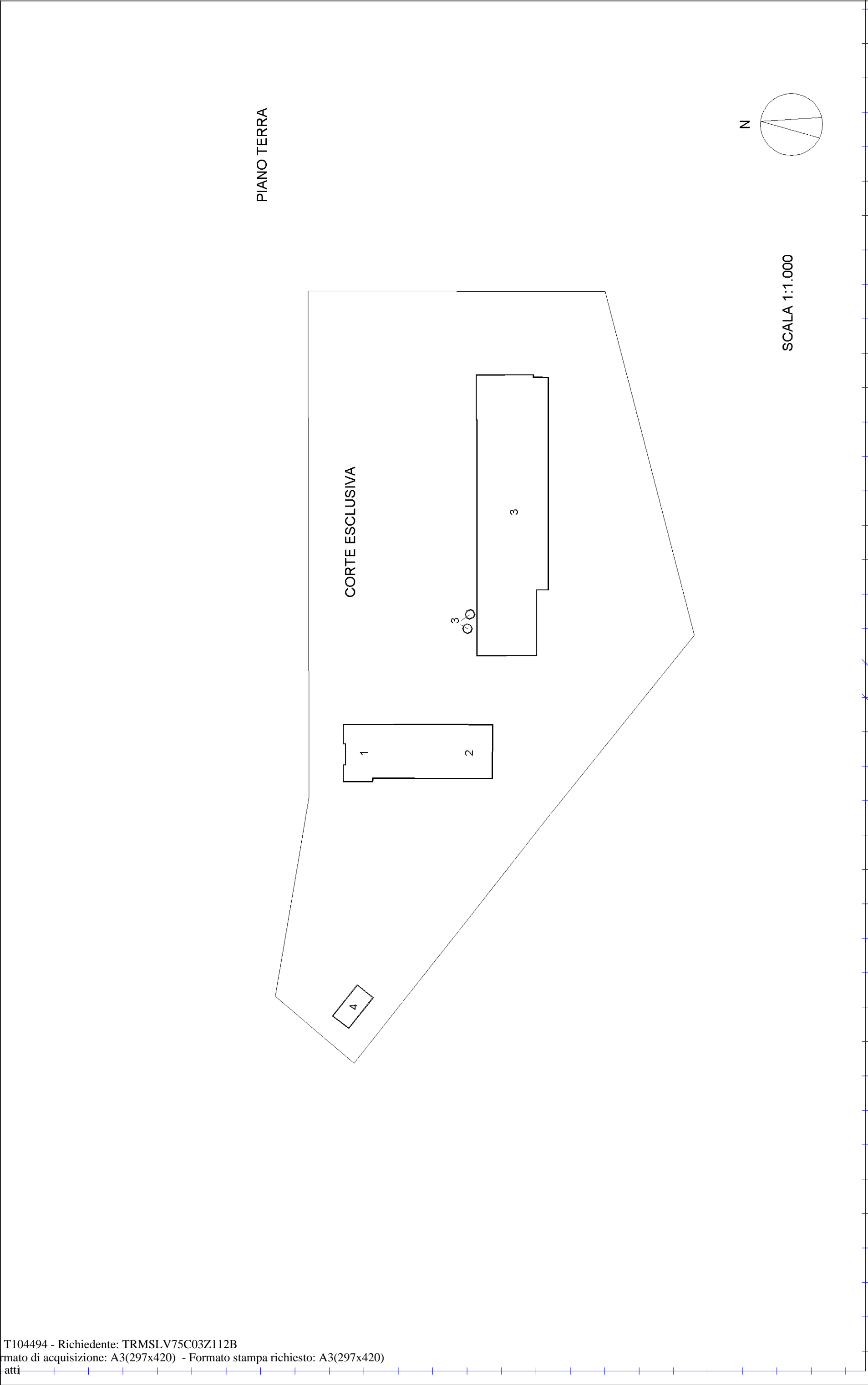

Agenzia del Territorio

CATASTO FABBRICATI

CONTRADA BOSCO MANCHE - AGLIASTRO SNC piano: 1-1-

Ufficio provinciale di

Palermo

Scala 1: 500

Dichiarazione protocollo n. PA0340684 del 30/07/2008  
Foglio: 6 - Particella: 288 - Subalterno: 0 >  
Planimetria di u.i.u. in Comune di Collesano

Contrada Bosco Manche - Agliastro

civ.

SNC

Compilata da:  
Torcivia Giuseppe  
Iscritto all'albo:  
Geometri

Prov. Palermo

N. 3624

Identificativi Catastali:  
Sezione:  
Foglio: 6  
Particella: 288  
Subalterno:

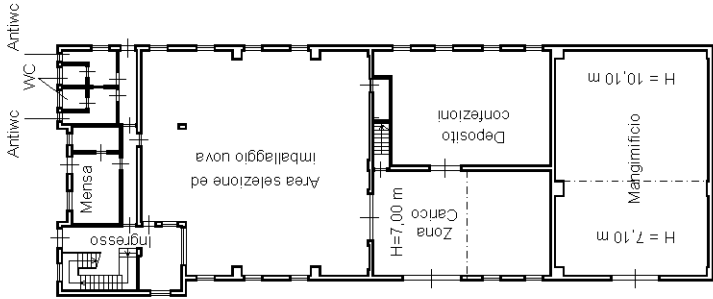

H = 3,50 m

PIANO TERRA

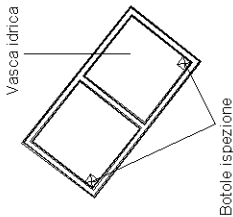
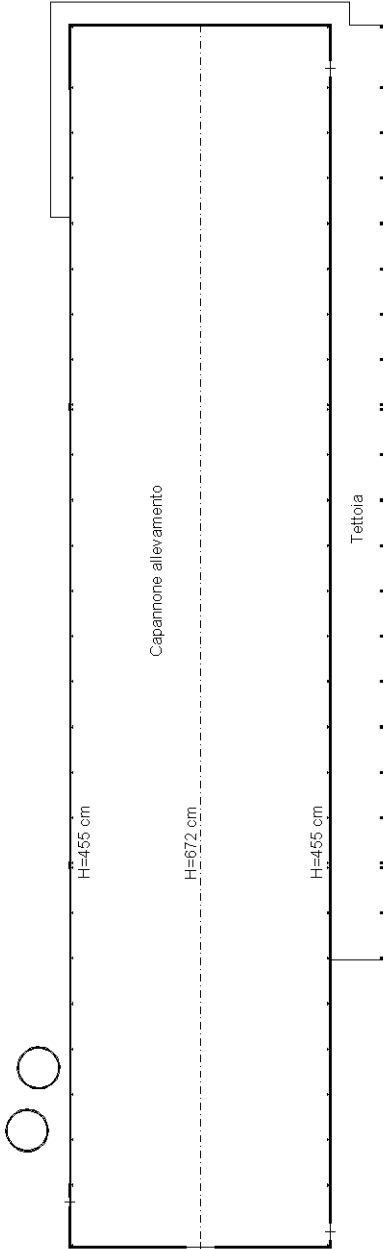

H = 3,00 m

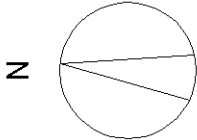

10 metri

Agenzia del Territorio  
CATASTO FABBRICATI  
CONTRADA BOSCO MANCHE - AGLIASTRO SNC piano: 1-1-  
Ufficio provinciale di  
Palermo

Scala 1: 500

Dichiarazione protocollo n. PA0340684 del 30/07/2008  
Foglio: 6 - Particella: 288 - Subalterno: 0 >  
Planimetria di u.i.u. in Comune di Collesano

civ. SNC

Contrada Bosco Manche - Agliastro

Compilata da:  
Torcivia Giuseppe  
Iscritto all'albo:  
Geometri  
Prov. Palermo

N. 3624

Identificativi Catastali:  
Sezione:  
Foglio: 6  
Particella: 288  
Subalterno:

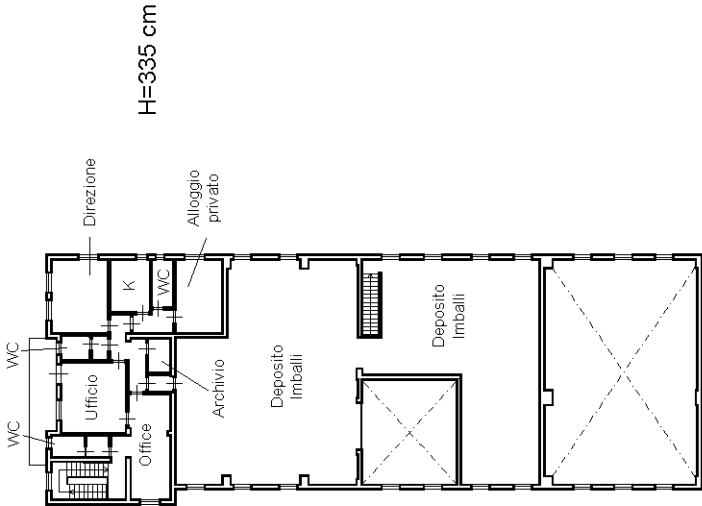

PIANO S1 (SEMINTERRATO)

H=662 cm

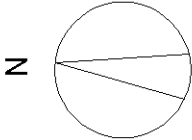

10 metri