

TRIBUNALE DI MANTOVA
ESECUZIONE IMMOBILIARE N. 94/2018 R.G.E.

CREDITORE PROCEDENTE:

DEBITORE ESECUTATO:

GIUDICE:

ALLEGATI A PERIZIA ESTIMATIVA

- ALLEGATO 1 -

- ALL 1 Relazione fotografica.
- ALL 2 *Documentazione catastale precedente l'aggiornamento:*
Estratti di mappa, planimetrie, visure storiche per immobile, elaborato planimetrico dei beni pignorati.
- ALL 3 *Atti aggiornamento NCT e NCEU:*
Tipo mappale per aggiornamento cartografico e Docfa variazione fg 47 p.lla 171.
Tipo mappale per aggiornamento cartografico e Docfa variazione fg 57 p.lla 267.
- ALL 4 *Documentazione catastale attuale / aggiornata:*
Estratti di mappa, planimetrie, visure storiche per immobile, elaborato planimetrico dei beni pignorati.
- ALL 5 Atti di provenienza;
Contratti di locazione e APE
Estratto per riassunto del Registro degli atti di matrimonio soggetto esecutato
Estratto per riassunto del Registro degli atti di matrimonio soggetti comproprietari
Certificato di morte soggetto con diritto d'uso lotto 1
- ALL 6 Elenco formalità pregiudizievoli e trascrizioni;
Visure storiche NCE e NCT per ricostruzione cronistoria catastale
- ALL 7 *Documentazione urbanistica:*
doc. Amministrativa: titoli abilitativi e documentazione reperita durante accesso atti

Guidizzolo, li 17/09/2018

Il perito estimatore

Tosi Geom. Mauro





Lotto 1



Lotto 1



Lotto 1



Lotto 1

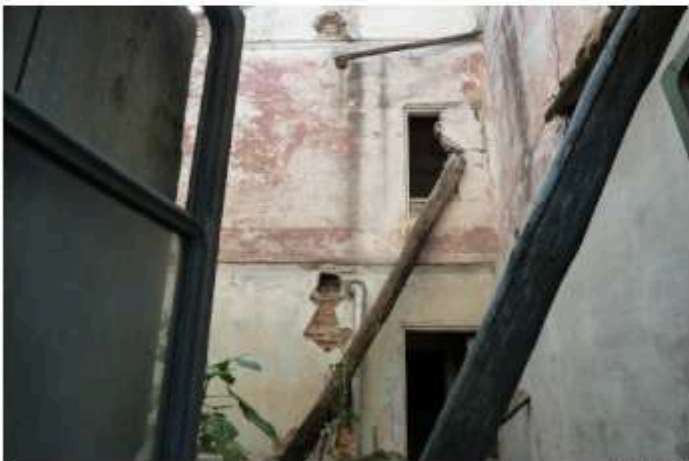

Lotto 1



Lotto 1



Lotto 1



Lotto 1



Lotto 1



Lotto 1



Lotto 1



Lotto 1



Lotto 1



Lotto 1



Lotto 1



Lotto 1



Lotto 1



Lotto 1