

# TRIBUNALE DI TERMINI IMERESE

## SEZIONE ESECUZIONI IMMOBILIARI

Procedura Esecutiva n. rge 123/2016  
G.E. dott. Angelo Petralia  
Esperto Stimatore Geom. Vincenzo Crivello

### LOTTO 1

### ALLEGATO 4

### RILIEVO STATO DI FATTO



# RILIEVO STATO DI FATTO

Foglio M.U. ,part.IIa 899

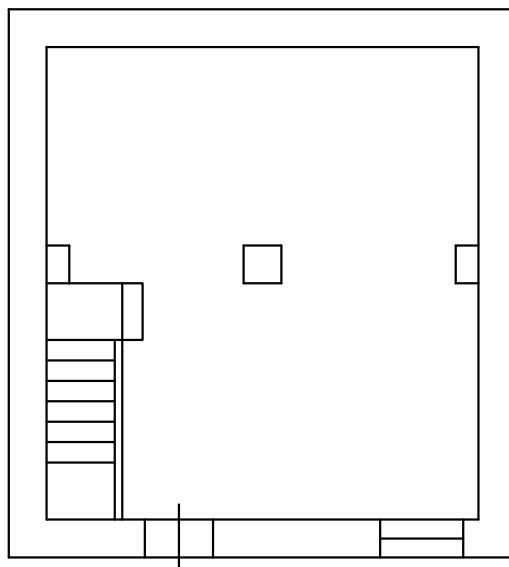

Piano Terra

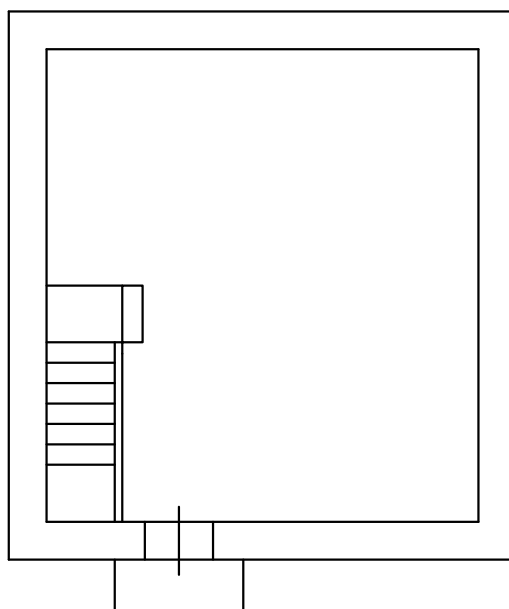

Piano Primo



Scala 1:100

