



foto n. 1 vicolo laterale al fabbricato



foto n. 2 prospetto del fabbricato



foto n. 3 portoncino d'ingresso



foto n. 4 ingresso e salotto



fot n. 5 salotto ed ingresso alla cucina



foto n. 6 corpo scala che immette alle stanze da letto





foto n. 7 bagno del primo piano

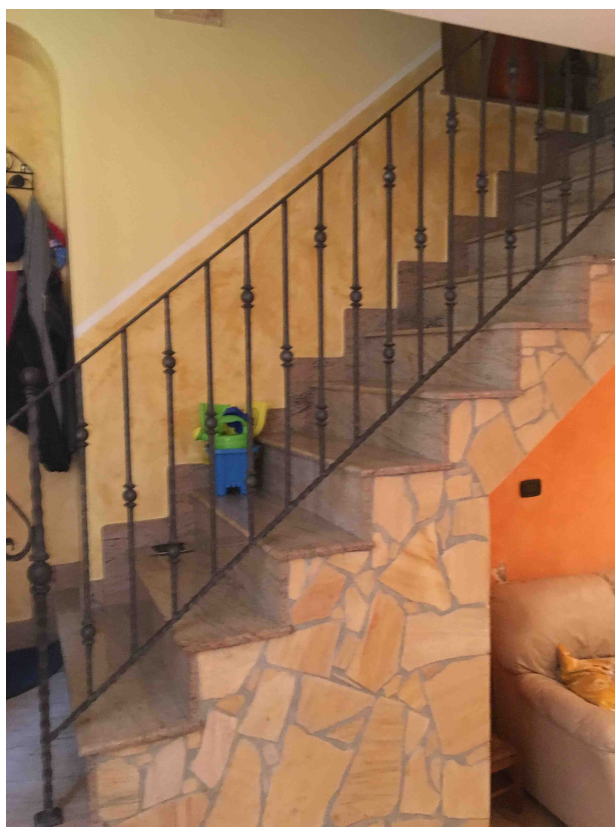

foto n. 8 altra vista del bagno



fot n. 9 stanza da letto del primo piano

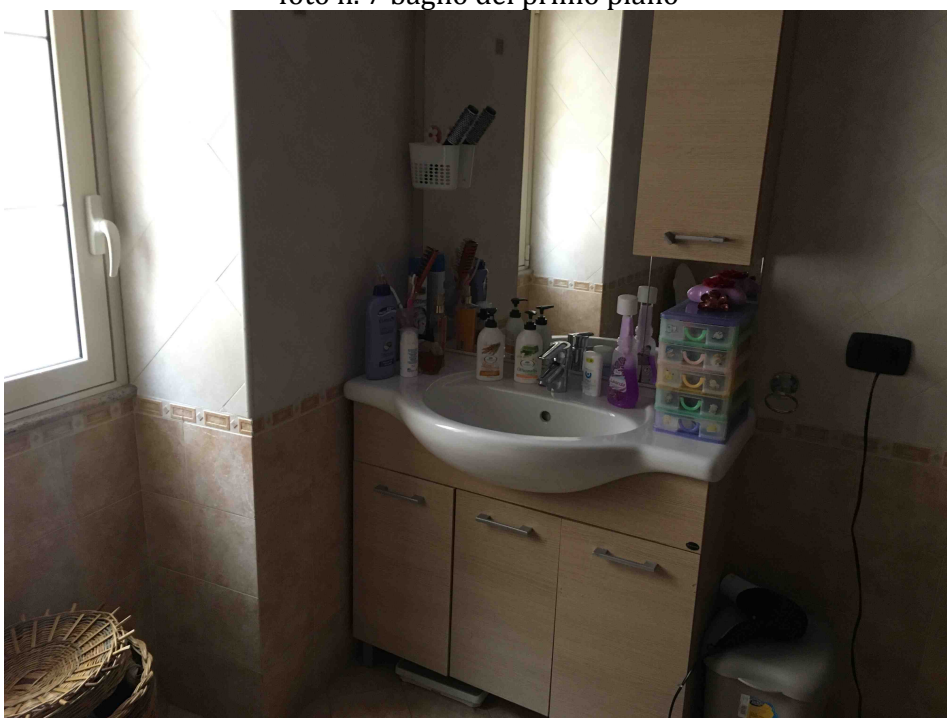

foto 10 balcone al quale si accede dalla stanza da letto



foto n. 11 stanza da letto del secondo piano



foto n. 12 ripostiglio sotto tetto adiacente alla stanza da letto





foto n. 13 bagno piano terra

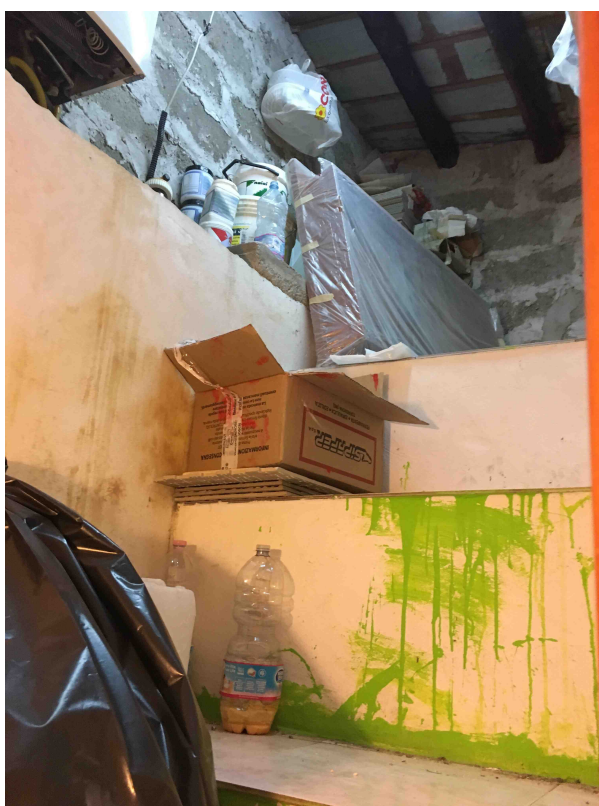

foto n. 14 cucina piano terra