

	Tribunale di Termini Imerese sezione sezuzioni immobiliari procedimento n. 48 del 2018	
lotto unico scala 1/100	proprietà sita in Colleano via Tommaso Villa n. 7	fg. MU p.lla 161 suk p.lla 163 suk

Planimetria CTU  
piano terra

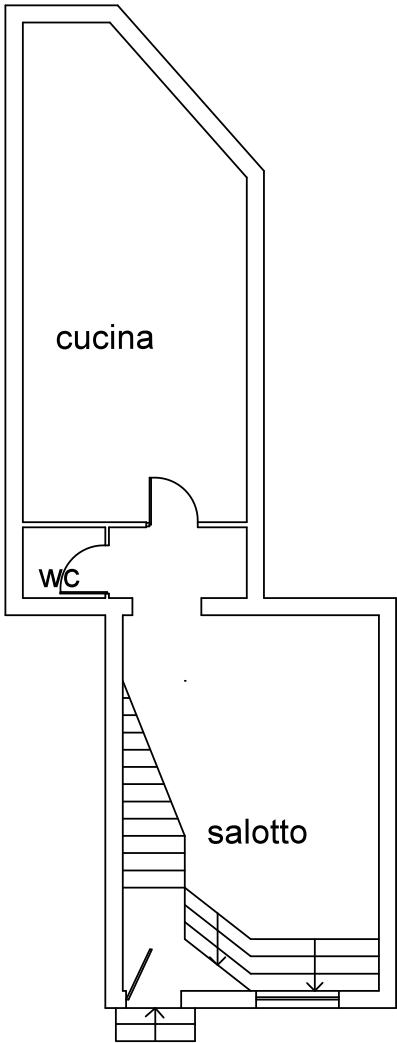

quadratura commerciale  
del piano  
mq 55,17

	Tribunale di Termini Imerese sezione sezioni immobiliari procedimento n. 48 del 2018	
lotto unico scala 1/100	proprietà sita in Colleano via Tommaso Villa n. 7	fg. MU p.lla 161 suk p.lla 163 suk

Planimetria CTU  
piano primo

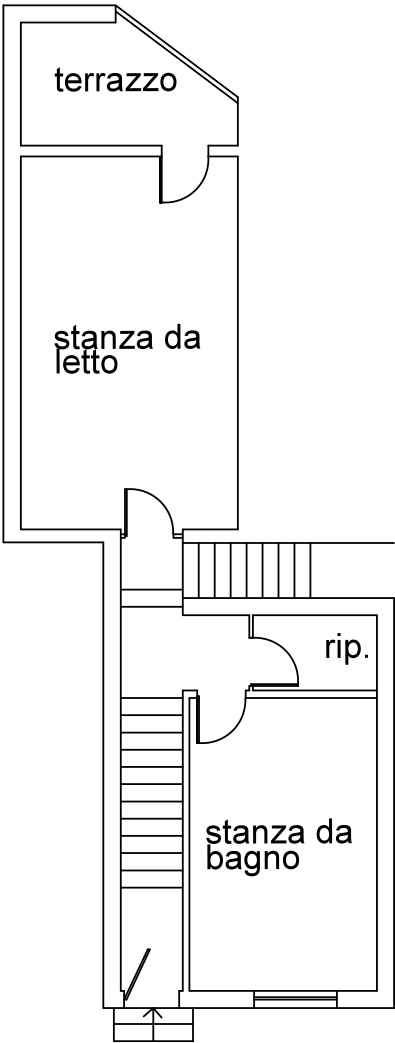

quadratura commerciale del piano
mq 47,25
terrazzo 6,00\4= 1,50
totale 47,25+1,50= 48,75

	Tribunale di Termini Imerese sezione sezuzioni immobiliari procedimento n. 48 del 2018	
lotto unico scala 1/100	proprietà sita in Colleano via Tommaso Villa n. 7	fg. MU p.lla 161 suk p.lla 163 suk

Planimetria CTU  
piano secondo

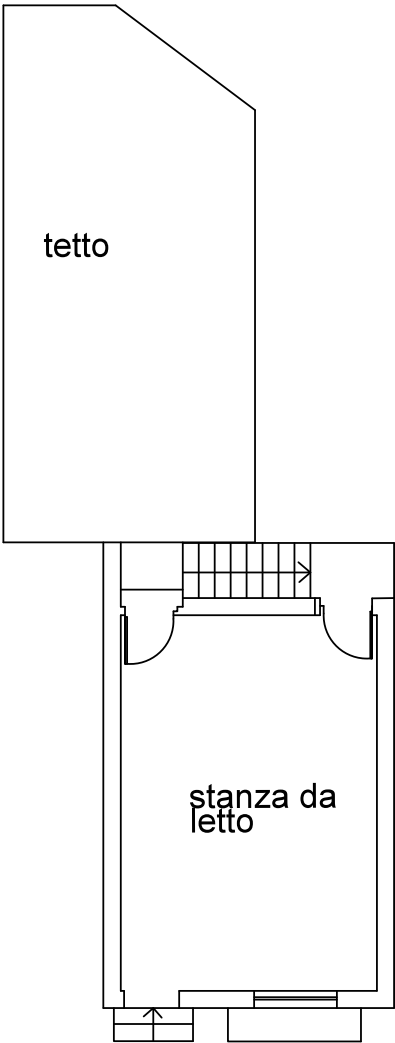

quadratura commerciale  
mq 25,08 + 0,25=25,33  
balcone 1,00/4= ,25