

MODULARIO
F. - ng. rend. - 498



MINISTERO DELLE FINANZE
DIREZIONE GENERALE DEL CATASTO E DEI SERVIZI TECNICI ERARIALI
NUOVO CATASTO EDILIZIO URBANO

Mod. A (Nuovo Catasto Edilizio Urbano)

Lire
350

(R. DECRETO-LEGGE 13 APRILE 1939, N. 657)

Planimetria dell'immobile situato nel Comune di PORCADI Via CORTE FALUCCHI
Ditta [REDACTED] n. [REDACTED] 26/12/63 E [REDACTED] n. [REDACTED] 2/1/66
Allegata alla dichiarazione presentata all'Ufficio Tecnico Erariale di LUCCA

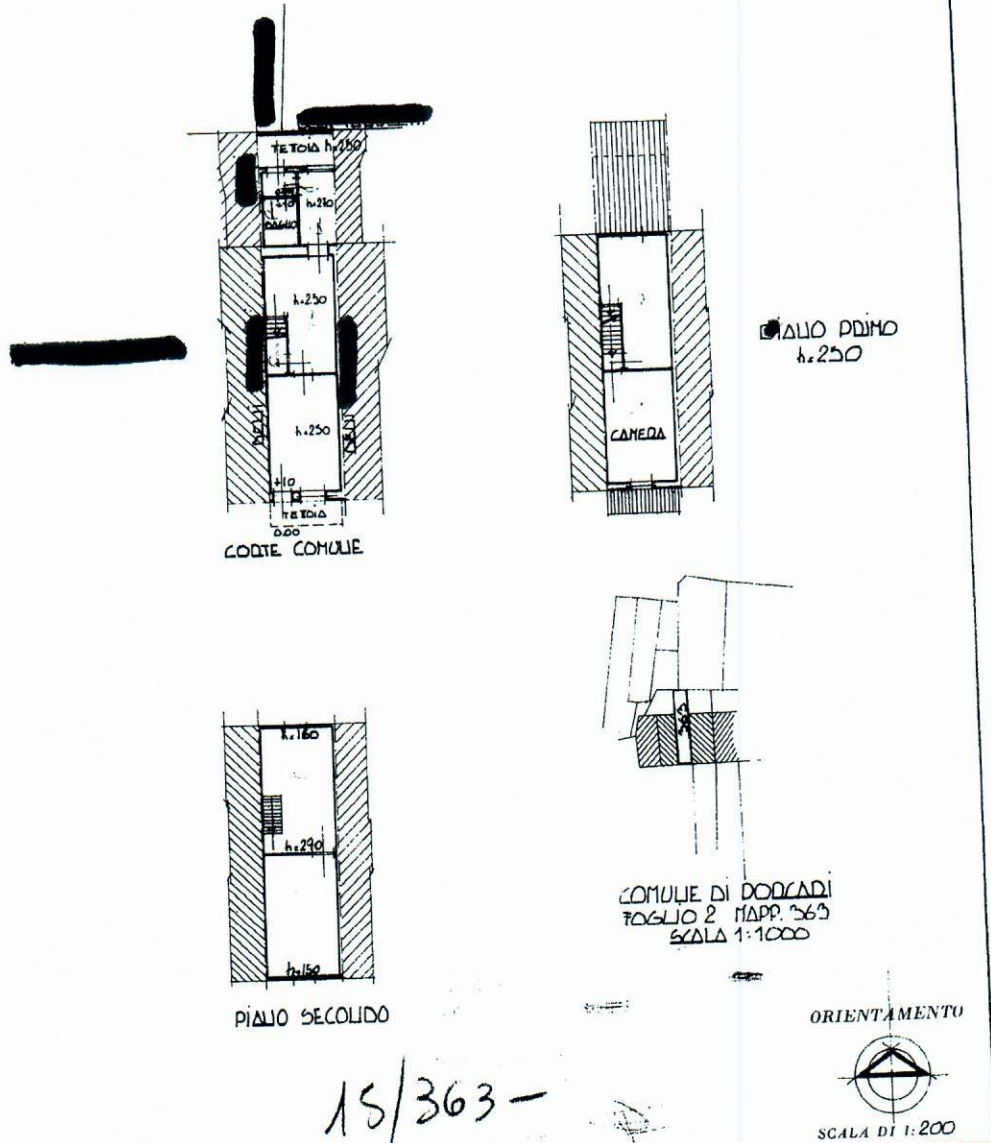

SPAZIO RISERVATO PER LE ANNOTAZIONI D'UFFICIO

DATA	28 MAR. 1989
PROT. N°	1529

Compilata dal **GEOMETRA**
DIEGO GIANNINI
(Titolo, nome e cognome del tecnico)
Iscritto all'Albo dei **GEOMETRI** n° 807
della Provincia di **LUCCA**
DATA
firma: *[Signature]*

Catasto dei Fabbricati - Situazione al 01/10/2019 - Comune di PORCARI (G882) - < Foglio: 2 - Particella: 363 - Subalterno: 0 >
VIA PACCONI n. 7 piano: T-1-2;

