

1491042

Stato di progetto iniziale

prop. Nattera

PIANO TERRA

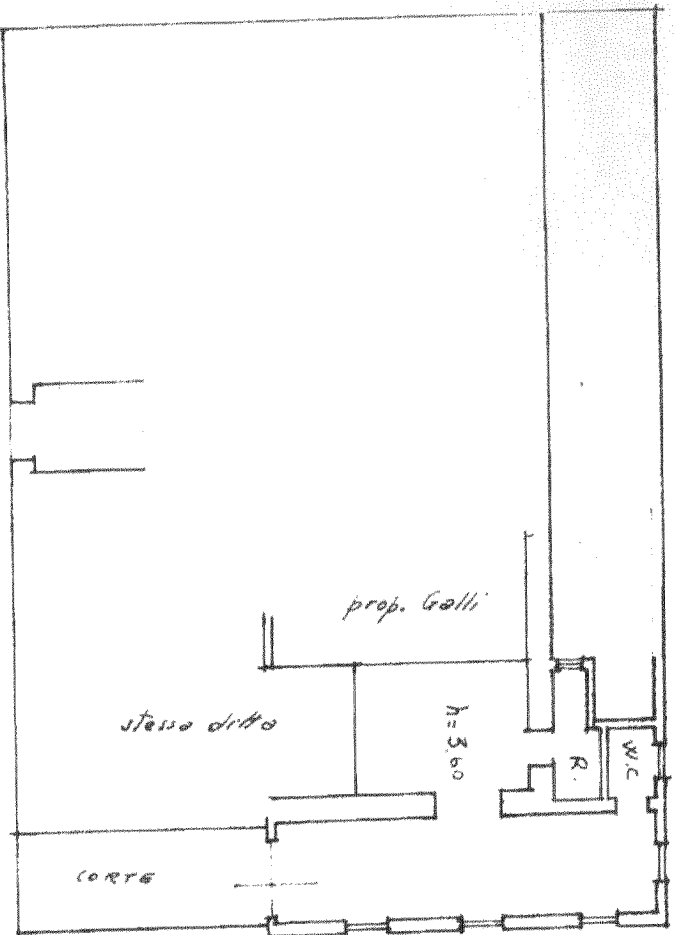

in zona

h 8 / 1
L 9 / 366

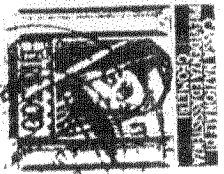

ORIENTAMENTO



SCALA DI 1: 200

Catasto di Fabbricati - Situazione al 29/01/2020 - Comune di CAMPO NELL'ELBA(B553) - < Foglio: 49 Particella: 48 - Subalterno I > Immobile graffato VIA ROMA n. 48 piano: T;

AZIO RISERVATO PER LE ANNOTAZIONI D'UFFICIO

Completata dal **Gen. Giampolo GUDI**
(Tiratura, copia e consegna del tecnico)

Iscritto all'Albo dei **Geometri**
Numeri