

- TRIBUNALE DI TERMINI IMERESE - SEZIONE CIVILE - ESECUZIONI IMMOBILIARI -  
- Procedimento R.G. Es n. 99/2017 - C.T.U. Ing. Vincenzo Barranti - Giudice Istruttore dott. Angelo Petralia -

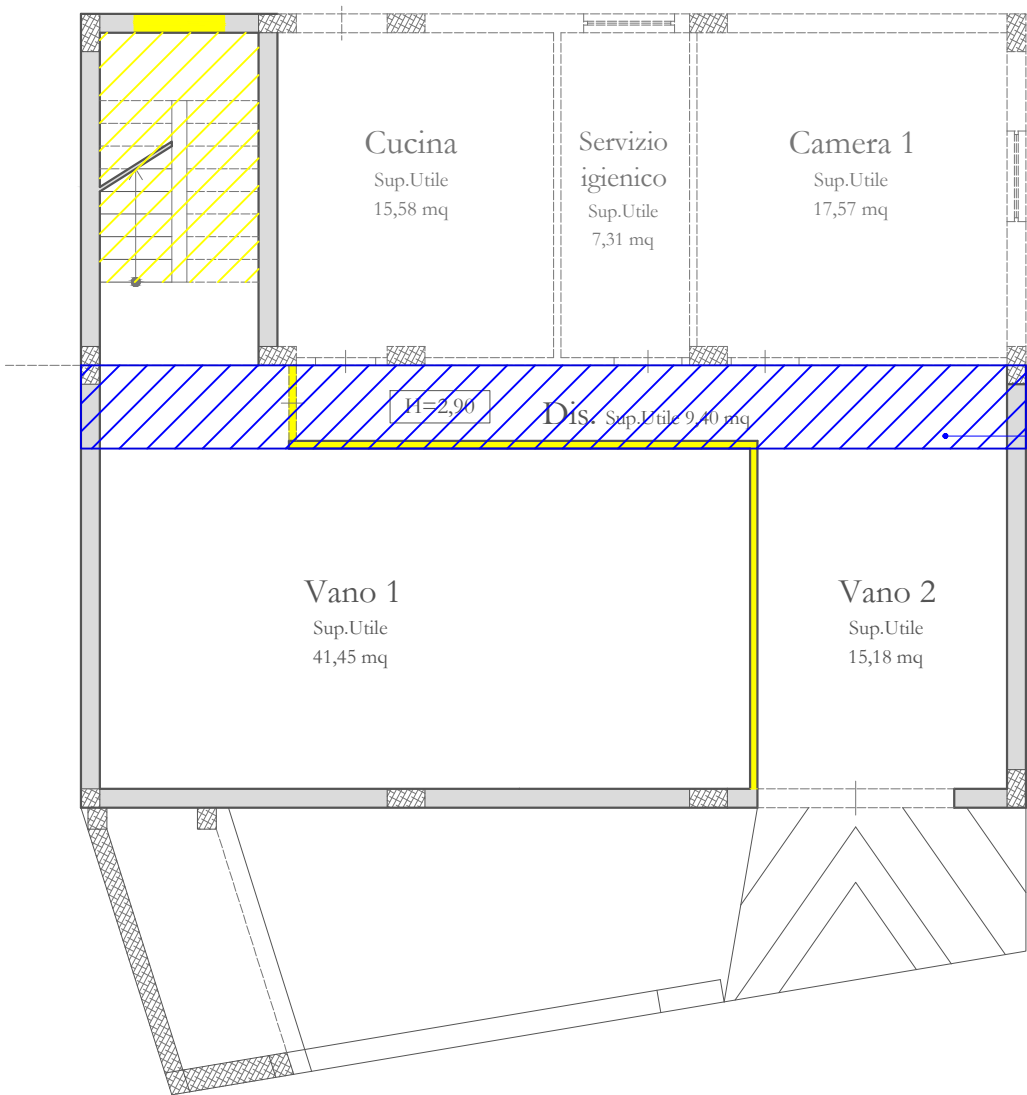

Piano scantinato Stato di fatto

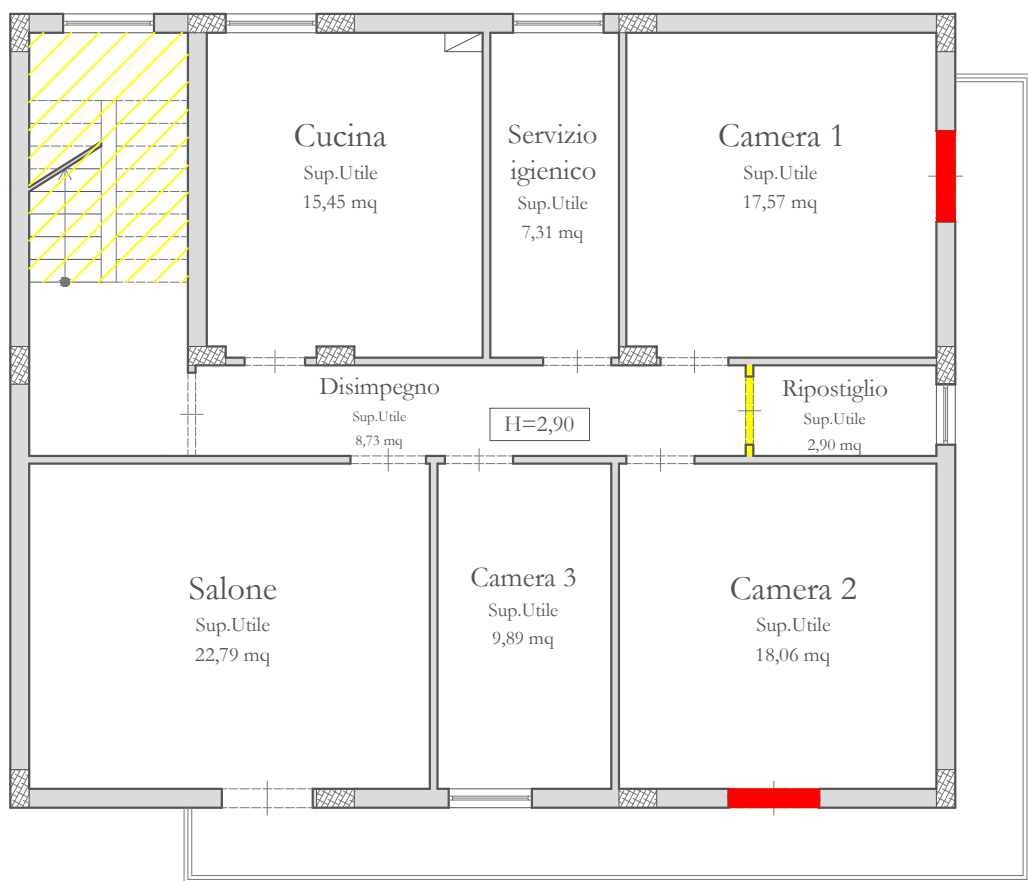

Piano Primo Stato di fatto

**Legenda**

 Demolizioni effettuate rispetto al progetto allegato alla Concessione in Sanatoria n°03/96 rilasciata in data 15.03.2002.

 Ricostruzioni effettuate rispetto al progetto allegato alla Concessione in Sanatoria n°03/96 rilasciata in data 15.03.2002.

Superficie Commerciale Piano Scantinato= 59,37 mq  
Superficie Commerciale Piano Primo= 117,50 mq  
Superficie Commerciale Balcone Piano Primo= 5,23 mq  
Superficie Commerciale Lastrico= 7,37 mq  
Superficie Commerciale Aree scoperte= 4,74 mq

**Superficie Commerciale  
TOTALE 194,21 mq**

SCALA 1:100