

MODULARIO  
F. rig. rend. 497



MINISTERO DELLE FINANZE  
DIPARTIMENTO DEL TERRITORIO

MOD. BN (1)

**CATASTO EDILIZIO URBANO** (RDL 13-4-1939, n. 852)

LIRE  
500

Planimetria di u.i.u. in Comune di BUCINE, FRAZ. LEVANE via E. BERLINGUER civ. 15

- PIANO PRIMO h. 2.70 -

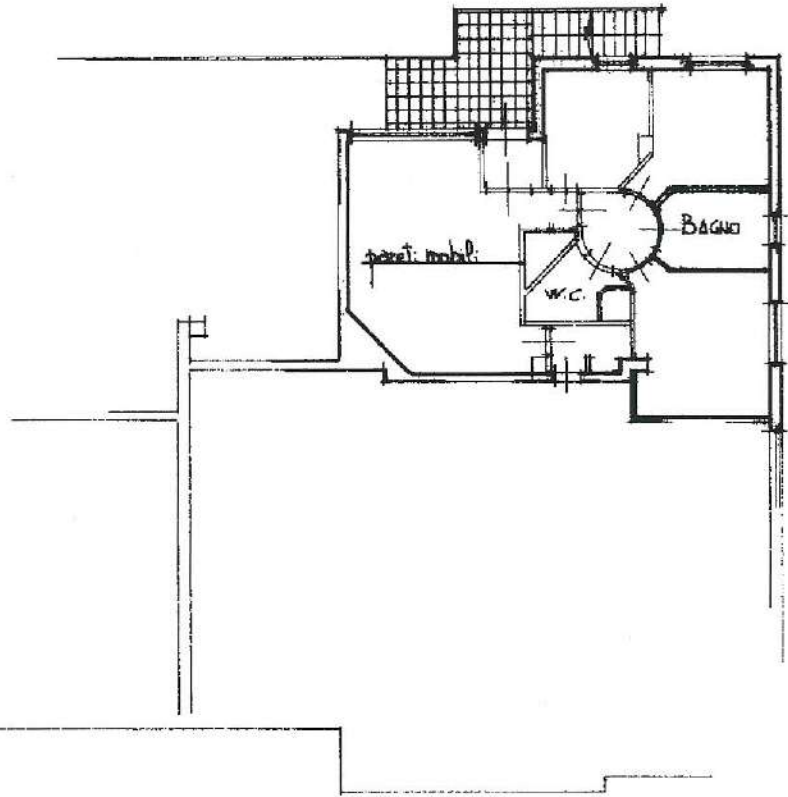

- PIANO TERRA -

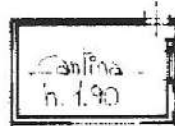

- PIANO SEMINTERRATO -



- PLANIMETRIA 1:2000 -

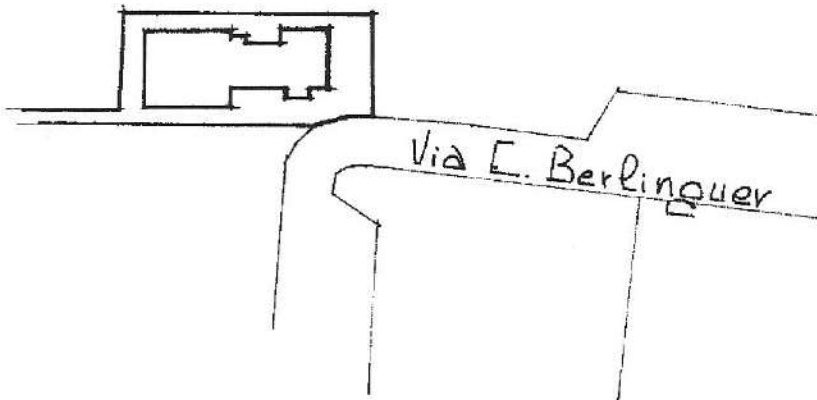

ORIENTAMENTO

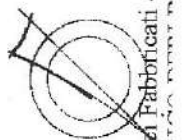

SCALA DI 1:2000

Dichiarazione di N.C.   
Denuncia di variazione

Compilate dal GEOMETRA  
(Titolo, cognome e nome)  
NASONI MARIO

RESERVATO ALL'UFFICIO



Catasto di Fabbriati - Continuazione al 12/06/2018 - Comune di BUCINE(B243) - < Foglio: 1 Particella: 289 - Subalterno 14 >

MODULARIO  
F. rig. rend 486



MINISTERO DELLE FINANZE  
DIREZIONE GENERALE DEL CATASTO E DEI SS.TT.EE.  
**CATASTO EDILIZIO URBANO** (RDL 13-4-1939, n. 652)

MOD. AN (CEU)

LIRE  
700

Planimetria di u.i.u. in Comune di BUCINE FRAZ. LEVANE via E. BERLINGUER

civ. 15

- PIANO SECONDO -

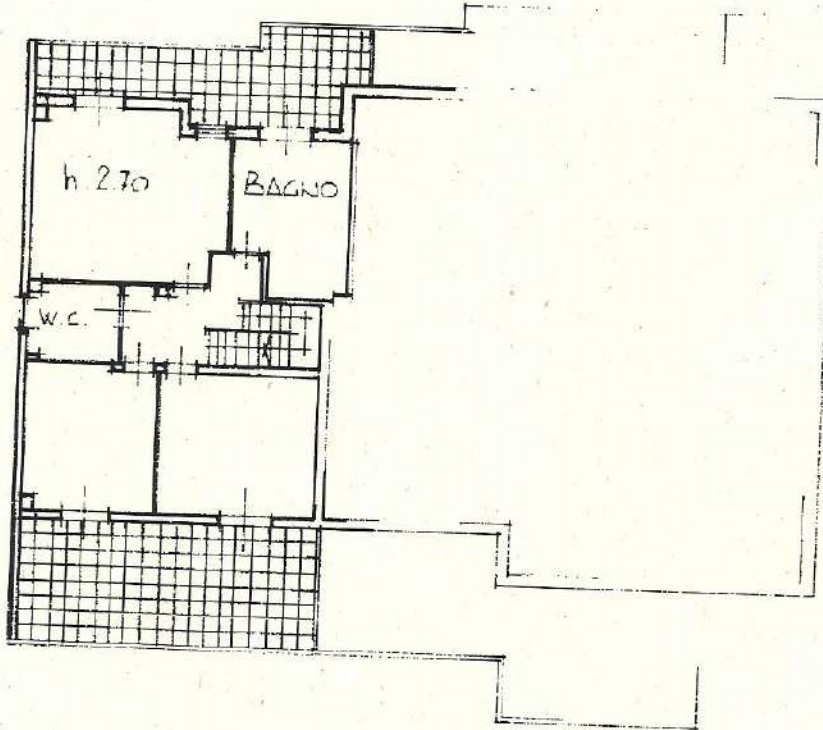

- PIANO SOTTOTETTO -

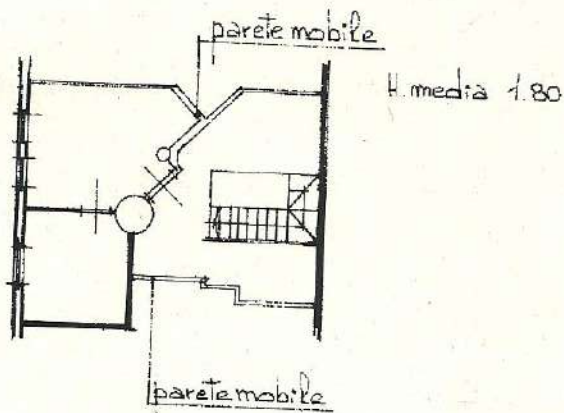

ORIENTAMENTO

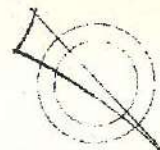

SCALA DI 1:200

NE(B243) - < Foglio: 1 Particella: 289 - Subalterno 15 >

Chiarificazione di N.C.   
Annullamento di variazione

Compilata dal GEOMETRA  
(Titolo, cognome e nome)

NASONI DARIO

Iscritto all'albo dei GEOMETRI  
della provincia di AREZZO n. 252

RISERVATO ALL'UFFICIO

Identificativi catastali

1  
289 sub. 15

Data presentazione: 17/03/1998 - Data: 12/06/2018 - II AR0044865 - Richiedente TRIBUNALE DI AREZZO - Ultima Planimetria in atti



Data presentazione: 17/03/1998 - Data: 12/06/2018 - n. AR0044865 - Richiedente TRIBUNALE DI AREZZO - Ultima Planimetria in atti  
Torschede: 1 - Formato di acq.: A3(298x420) - Fatt. di scala: 1:1

- PIANO SEMINTERRATO -

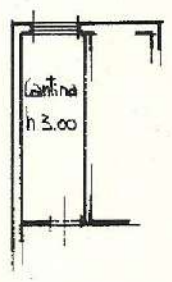

- PIANO PRIMO -

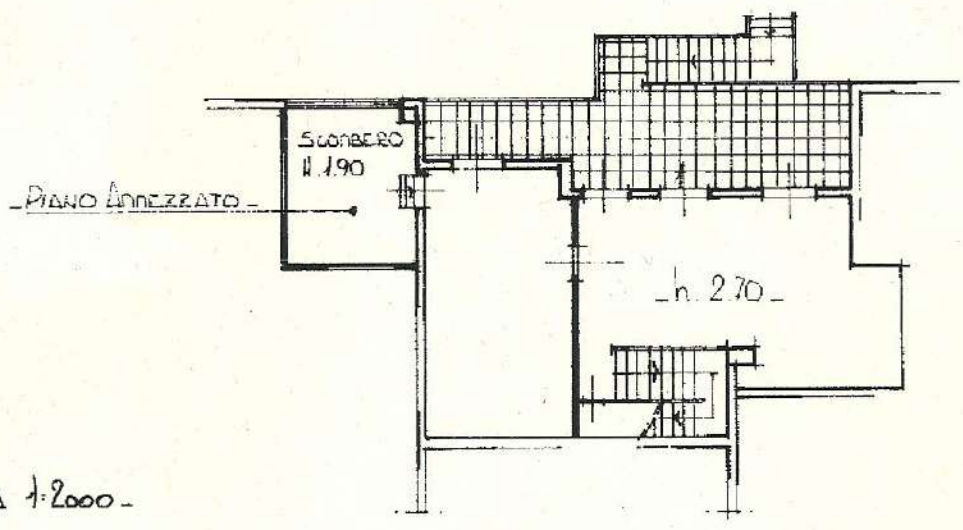

- PLANIMETRIA 1:2000 -

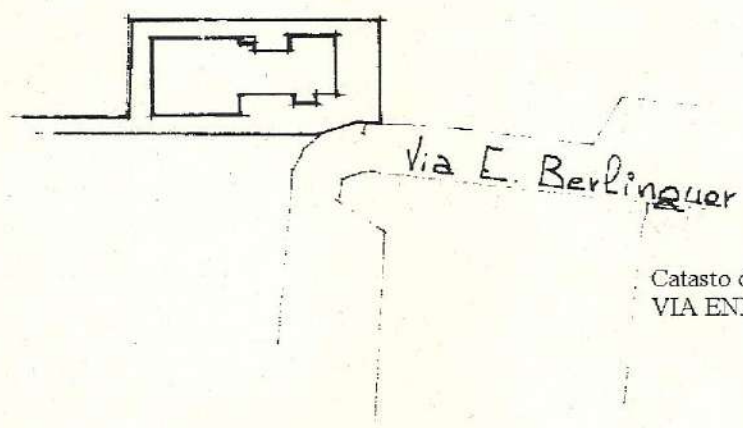

Catasto dei Fabbricati - Situazione al 12/06/2018 - Comune di BUCINI  
VIA ENRICO BERLINGUER n. 15 piano: S1-T-1;

Dir.  
De.  
F.  
n.



Planimetria di u.i.u. in Comune di BUCINE FRAZ. LEVANE via E. BERLINGUER civ. 15

- PIANO SOTTOTETTO h. media 1.80 -

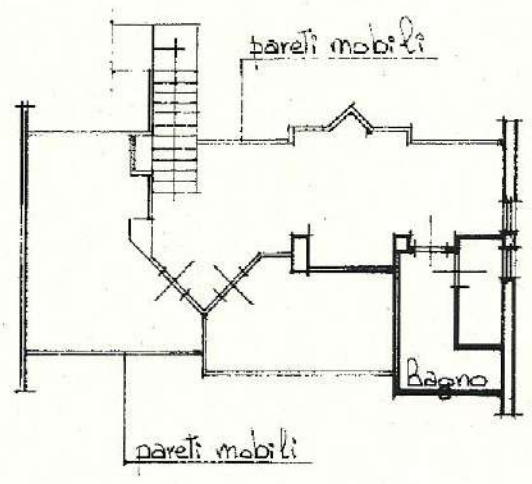

- PLANIMETRIA 1:2000 -

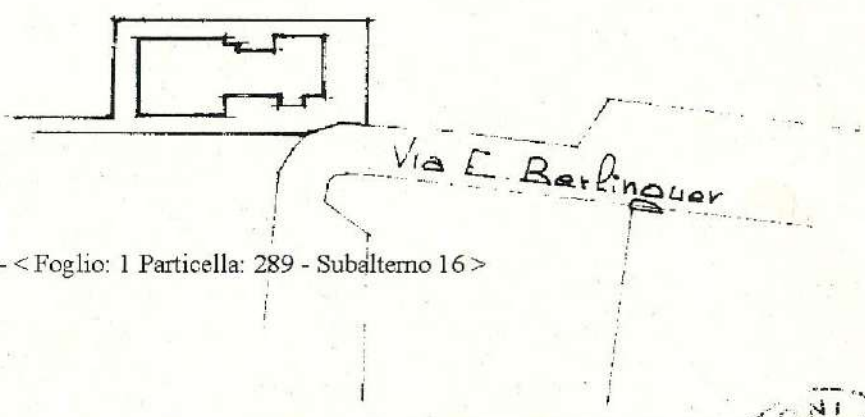

ORIENTAMENTO

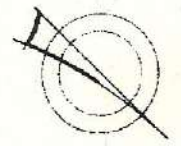

SCALA DI 1:200

BUCINE(B243) - < Foglio: 1 Particella: 289 - Subalterno 16 >

Dichiarazione di N.C.   
Denuncia di variazione

Compilata dal GEOMETRA  
(Titolo, cognome e nome)  
NASONI MARIO  
Iscritto all'albo dei GEOMETRI  
della provincia di AREZZO n. 252

RISERVATO ALL'UFFICIO

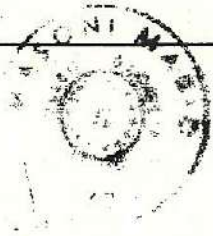

Identificativi catastali  
n. 1  
289 sub. 16

Data presentazione: 17/03/1998 - Data: 12/06/2018 - n. AR0044866 - Richiedente TRIBUNALE DI AREZZO - Ultima Planimetria in atti



Data presentazione: 17/03/2018 - Data: 12/06/2018 - n. AR0044866 - Richiedente TRIBUNALE DI AREZZO - Ultima Planimetria in atti  
Tot schede: 1 - Formato di req.: A3(298x420) - Fatt. di scala: 1:1

PIANO SEMINTERRATO -

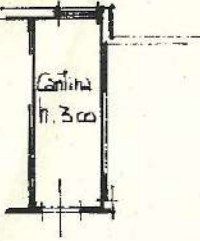

PIANO TERRA-PRIMO -

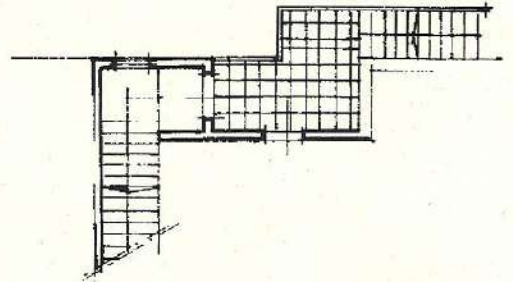

PIANO SECONDO -

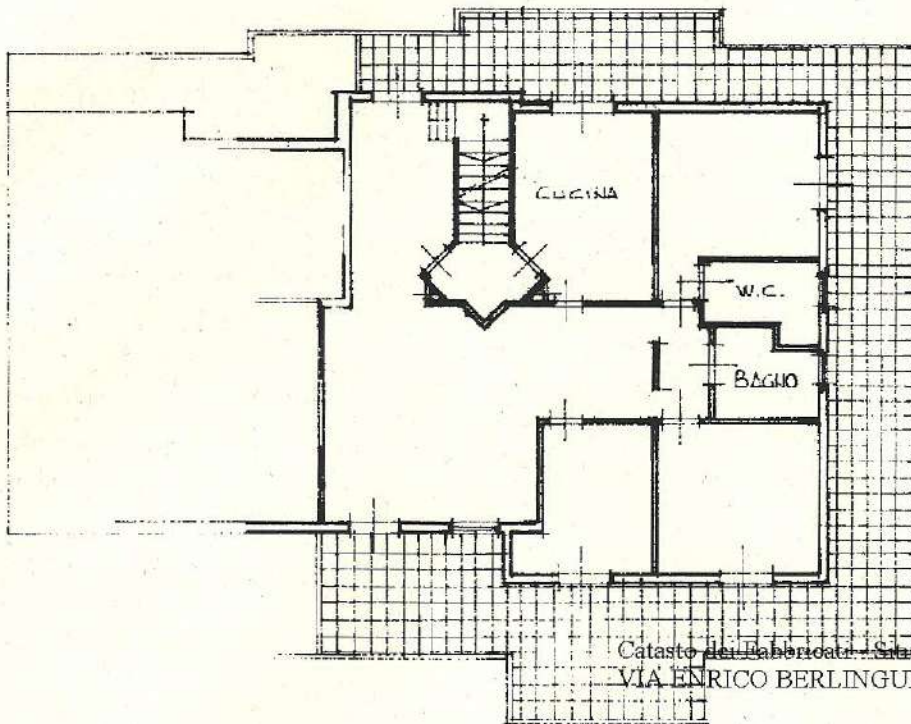

Catasto dei Fabbricati - Situazione al 12/06/2018 - Comune di BU  
VIA ENRICO BERLINGUER n. 15 piano: S1-T-1;

Dichiarazione protocollo n. 242931 del 24/12/2002

Planimetria di u.i.u. in Comune di Bucine

Via Berlinguer Enrico

civ. 15

**Agenzia del Territorio  
CATASTO FABBRICATI  
Ufficio Provinciale di  
Arezzo**

Identificativi Catastali:

Sezione:

Foglio: 1

Particella: 289

Subalterno: 19

Compilata da:  
Masoni Mario

Iscritto all'albo:  
Geometri

Prov. Arezzo

N. 252

Scheda n. 1

Scala 1:200

PIANO SEMINTERRATO

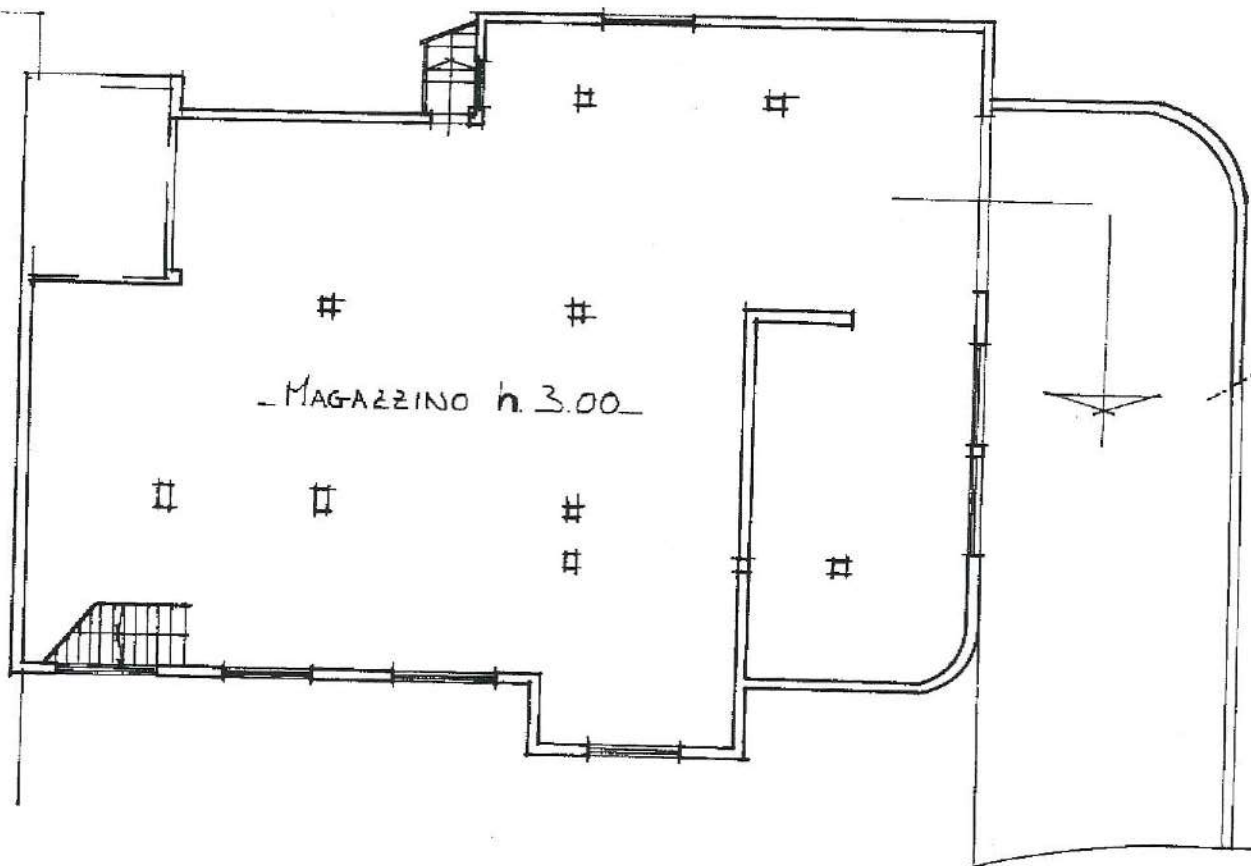

Catasto dei Fabbricati - Situazione al 12/06/2018 - Comune di BUCINE(B243) - < Foglio: 1 Particella: 289 - Subalterno 19 >  
VIA ENRICO BERLINGUER n. 15 piano: S1;

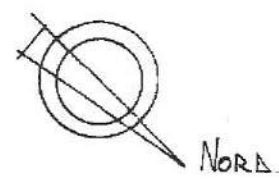

Dichiarazione protocollo n. 242931 del 24/12/2002

Planimetria di u.i.u. in Comune di Bucine

Via Berlinguer Enrico

civ. 15

**Agenzia del Territorio  
CATASTO FABBRICATI  
Ufficio Provinciale di  
Arezzo**

Identificativi Catastali:

Sezione:  
Foglio: 1  
Particella: 289  
Subalterno: 17

Compilata da:  
Masoni Mario

Iscritto all'albo:  
Geometri

Prov. Arezzo

N. 252

Scheda n. 1

Scala 1:200

PIANO PRIMO

UFFICI h. 2.70

RESEDE  
Ma. 6100

Catasto dei Fabbricati - Situazione al 12/06/2018 - Comune di BUCINE(B243) - < Foglio: 1 Particella: 289 - Subalterno 17 >  
VIA ENRICO BERLINGUER n. 15 piano: T-1;

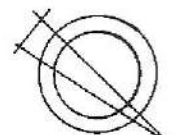

NORD

**Agenzia del Territorio  
CATASTO FABBRICATI  
Ufficio Provinciale di  
Arezzo**

Dichiarazione protocollo n. AR0290114 del 17/10/2008

Planimetria di u.i.u. in Comune di Bucine

Via Berlinguer Enrico

civ. 13

Identificativi Catastali:

Sezione:

Foglio: 1

Particella: 289

Subalterno: 29

Compilata da:

Badii Laura

Iscritto all'albo:

Architetti

Prov. Arezzo

N. 592

Scheda n. 1

Scala 1:200



**PIANTA PIANO TERRA**

Catasto dei Fabbricati - Situazione al 12/06/2018 - Comune di BUCINE(B243) - < Foglio: 1 Particella: 289 - Subalterno 29 >  
VIA ENRICO BERLINGUER n. 13 piano: T;



**Agenzia del Territorio  
CATASTO FABBRICATI  
Ufficio Provinciale di  
Arezzo**

Dichiarazione protocollo n. AR0290114 del 17/10/2008

Planimetria di u.i.u. in Comune di Bucine

Via Berlinguer Enrico

civ. 13

Identificativi Catastali:

Sezione:

Foglio: 1

Particella: 289

Subalterno: 30

Compilata da:

Badii Laura

Iscritto all'albo:

Architetti

Prov. Arezzo

N. 592

Scheda n. 1

Scala 1:200



**PIANTA PIANO PRIMO**



Nord

Catasto dei Fabbricati - Simazione al 12/06/2018 - Comune di BUCINE(B243) - < Foglio: 1 Particella: 289 - Subalterno 30 >  
VIA ENRICO BERLINGUER n. 13 piano: 1;

**Agenzia del Territorio  
CATASTO FABBRICATI  
Ufficio Provinciale di  
Arezzo**

Dichiarazione protocollo n. AR0290128 del 17/10/2008	
Planimetria di u.i.u. in Comune di Bucine	
Via Berlinguer Enrico	civ. 15
Identificativi Catastali:	Compilata da: Badii Laura
Sezione:	Iscritto all'albo: Architetti
Foglio: 1	Prov. Arezzo
Particella: 289	N. 592
Subalterno: 24	

Scheda n. 1      Scala 1:200

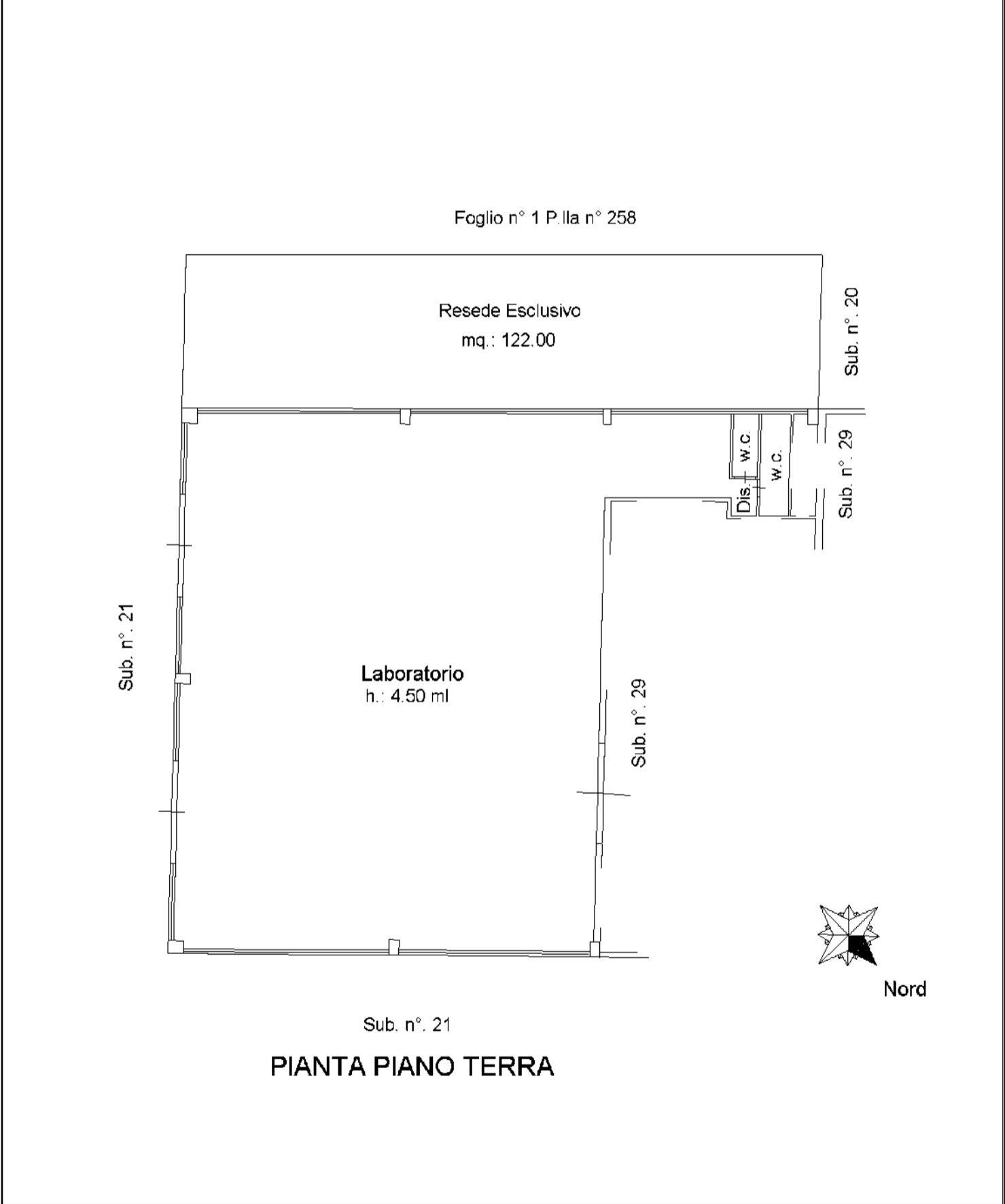

mapa 01

Catasto dei Fabbricati - Situazione al 11/07/2018 - Comune di BUCINE (B243) - < Foglio: 1 - Particella: 289 - Subalterno: 24 >  
VIA ENRICO BERLINGUER n. 15 piano: T;