

DOCUMENTAZIONE FOTOGRAFICA



Foto 1 – Vista d'insieme dei prospetti nord-est e nord-ovest del fabbricato



Foto 2 – Vista del prospetto nord-est di affaccio sulla via Nazionale

DOCUMENTAZIONE FOTOGRAFICA



Foto 3 – Vista del prospetto sud-ovest del fabbricato



Foto 4 – Ingresso all'androne e vano scala condominiali dal resede del fabbricato

DOCUMENTAZIONE FOTOGRAFICA



Foto 5 – Porzione del prospetto nord-est di affaccio dell'unità immobiliare al secondo piano



Foto 6 – Posto auto ad uso esclusivo dell'unità immobiliare

DOCUMENTAZIONE FOTOGRAFICA



Foto 7 – androne e vano scala condominiali

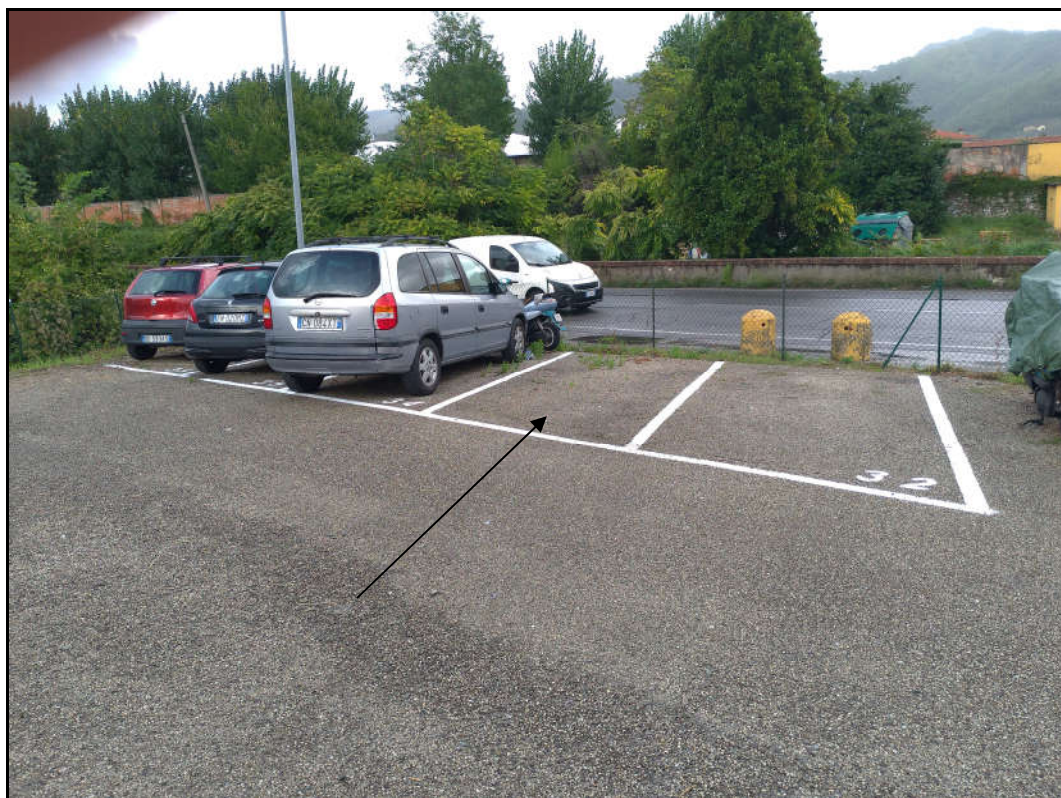

Foto 8 – tromba delle scale condominiali

DOCUMENTAZIONE FOTOGRAFICA

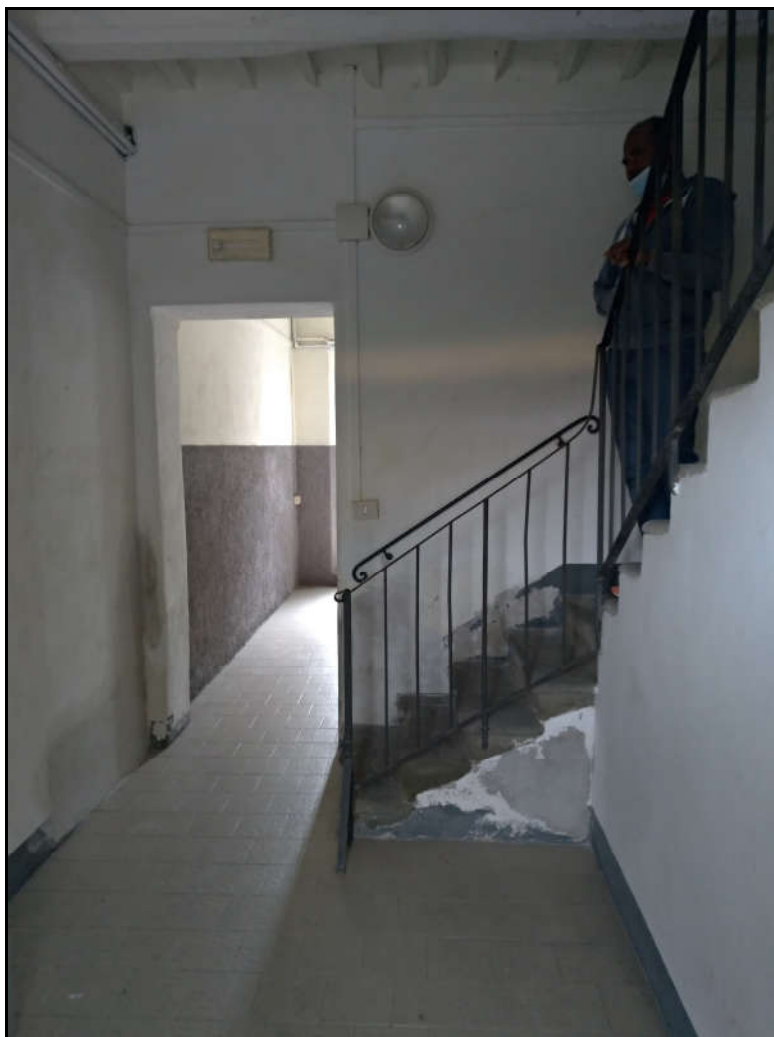

Foto 9 – Vista del ballatoio condominiale al secondo piano

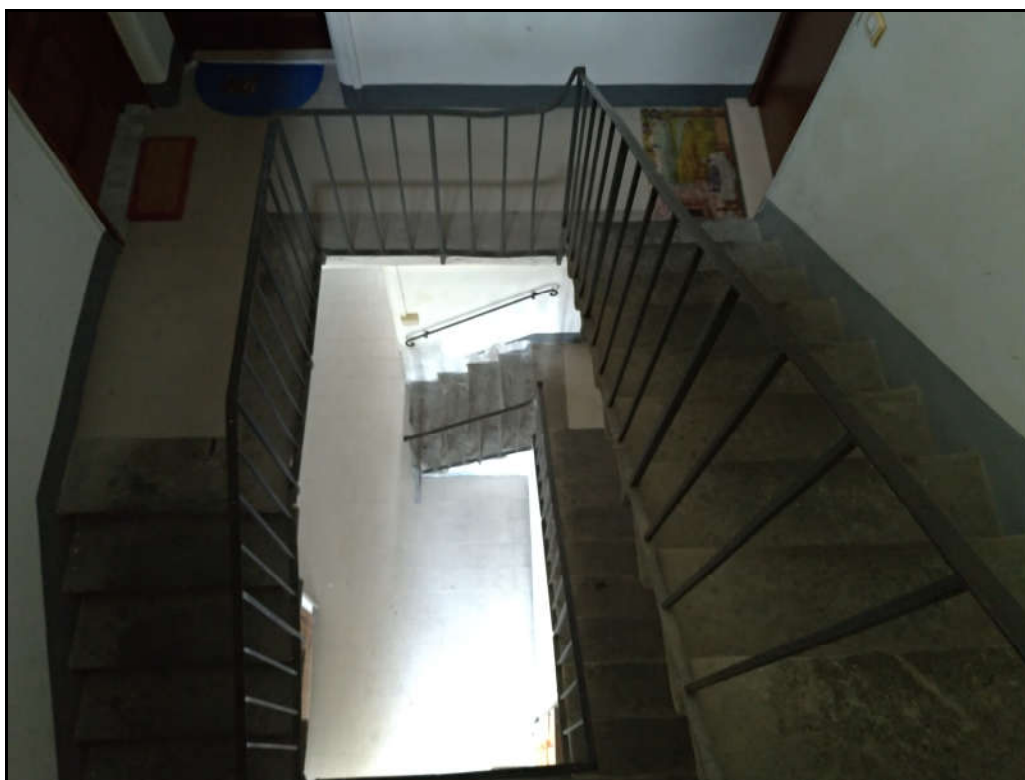

Foto 10 – Ingresso dell'appartamento al secondo piano dal ballatoio comune

DOCUMENTAZIONE FOTOGRAFICA



Foto 11– Sala

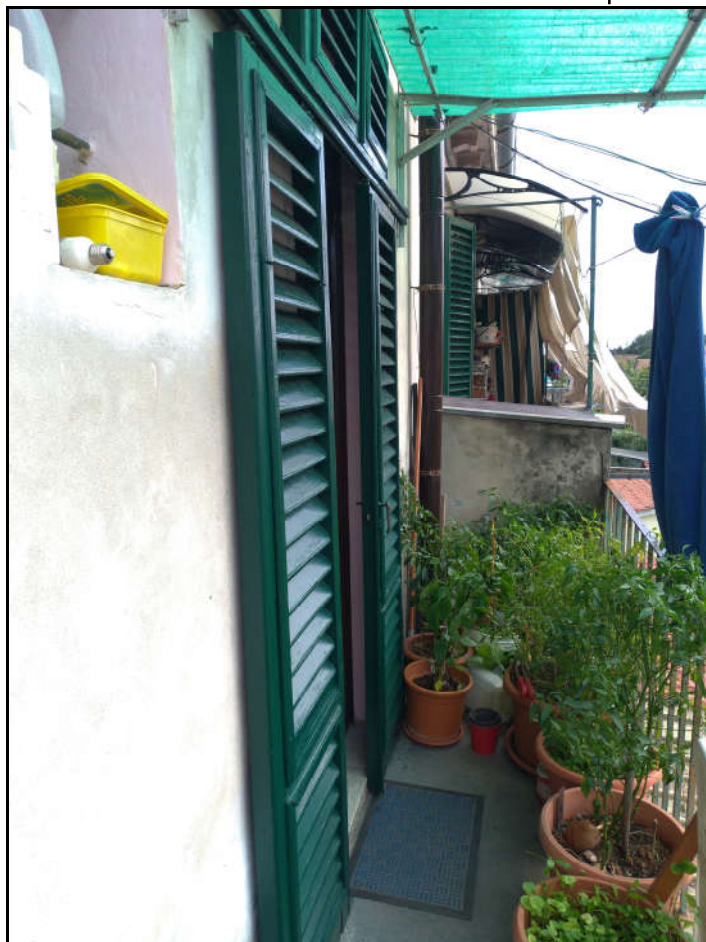

Foto 12 – Camera

DOCUMENTAZIONE FOTOGRAFICA



Foto 13 – Bagno

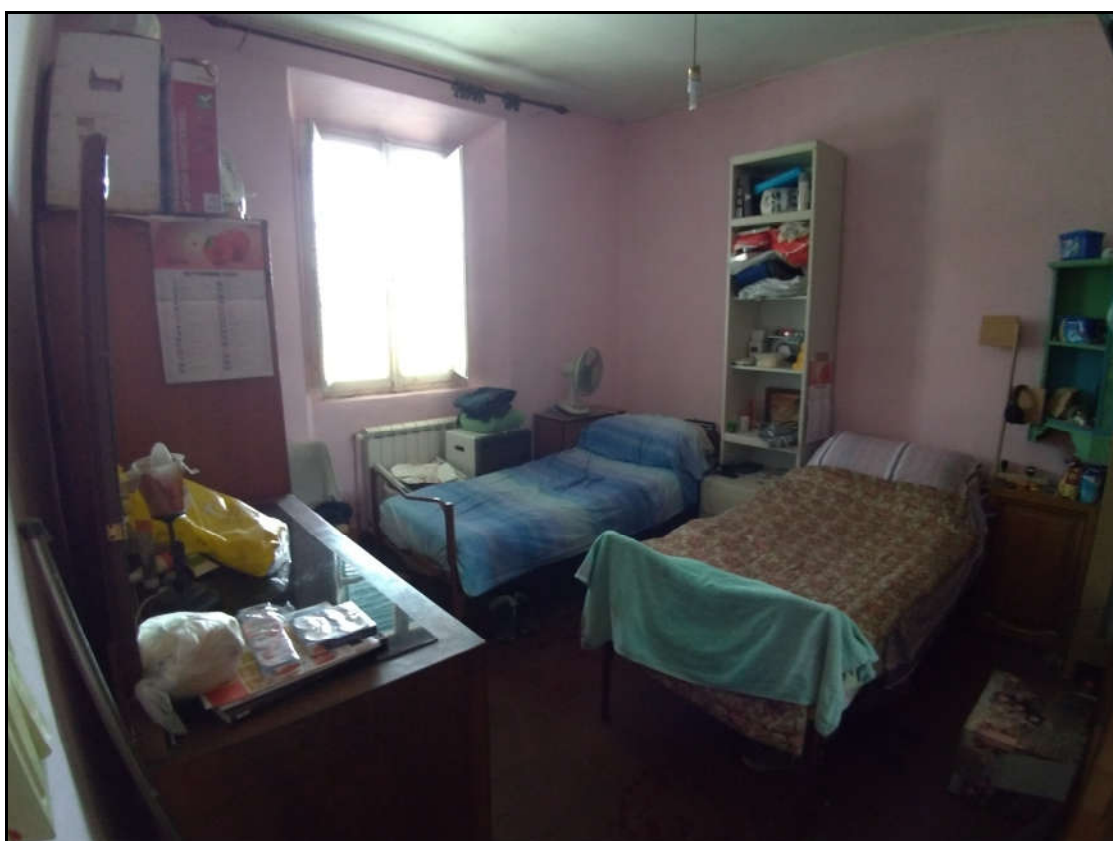
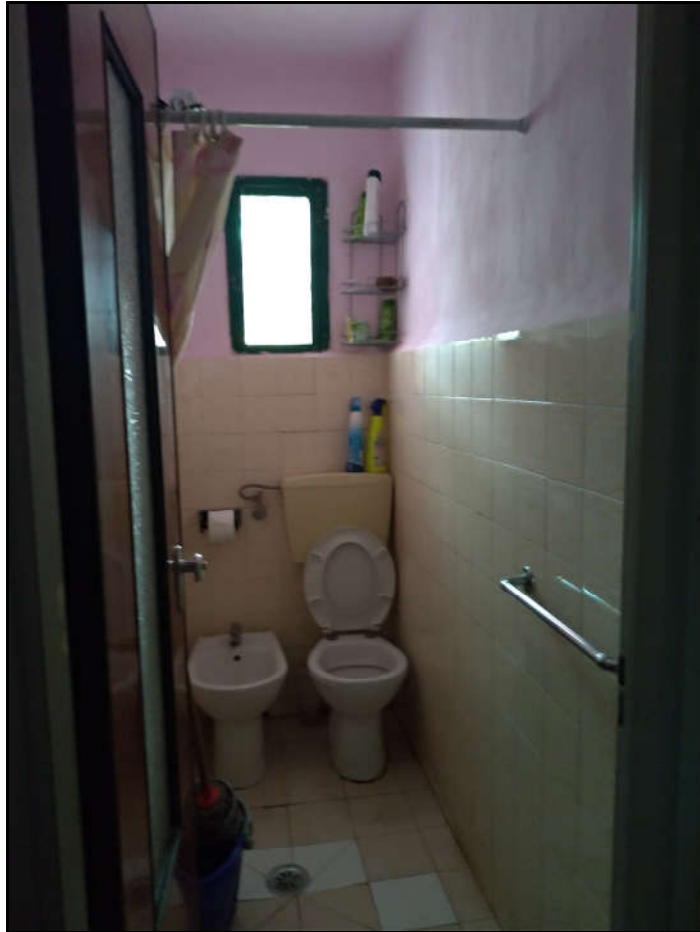

Foto 14 – Antibagno