

Tribunale di Palermo
Sezione Esecuzioni Immobiliari

Esecuzione Immobiliare:
Unicredit S.p.A.

contro
"A"

R.Es. 569/2015

Giudice dell'esecuzione:
Dott.ssa Rossana Guzzo

documentazione fotografica
allegata alla Relazione Peritale

Unità immobiliare sita in
Palermo,
via Pallavicino nn. 115

sopra - inquadramento generale

a fianco - dettaglio inquadramento

sotto - vista satellitare

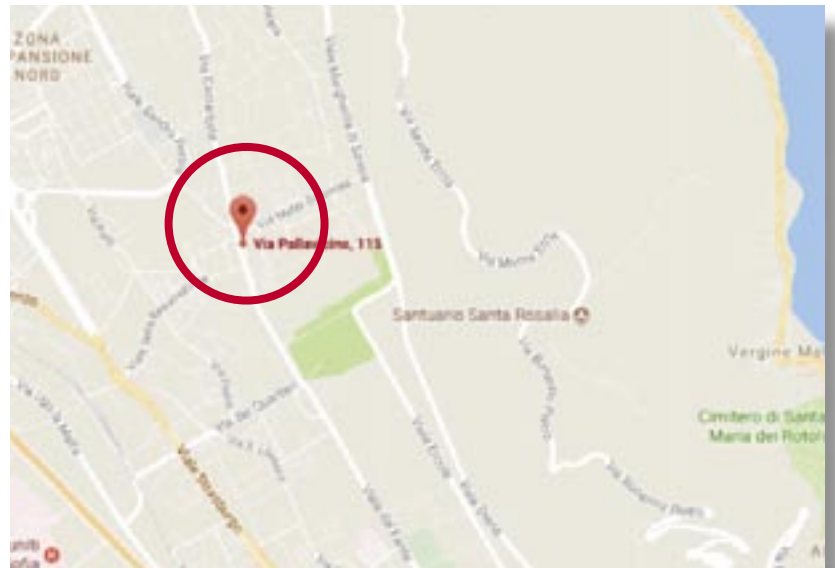



sopra - vista area della quinta edilizia
accanto - prospetto fabbricato su via Pallavicino
al centro - porta d'ingresso.
in basso - sx vano d'ingresso (sub.1), dx vano cieco (sub.1).





sopra - vano (sub.1).
accanto - vano cieco (sub.1).

al centro - corridoio (sub.1/4).

sotto - sx chiostrina (sub.4), dx cortile (sub.4).

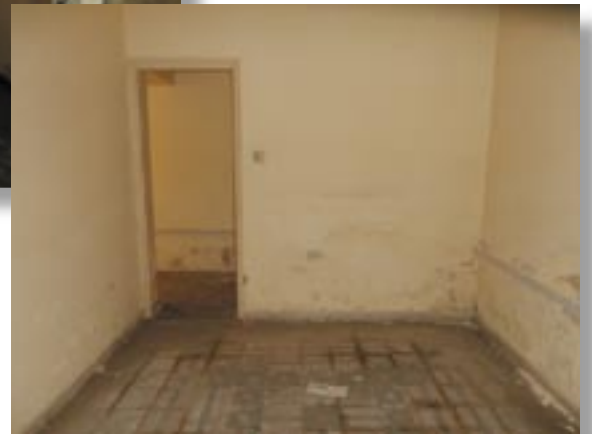



SUB.4
sopra e accanto - viste cucina
al centro - sx wcd, dx cucina verso disim-
pegno
sotto - sx disimpegno, dx vano.

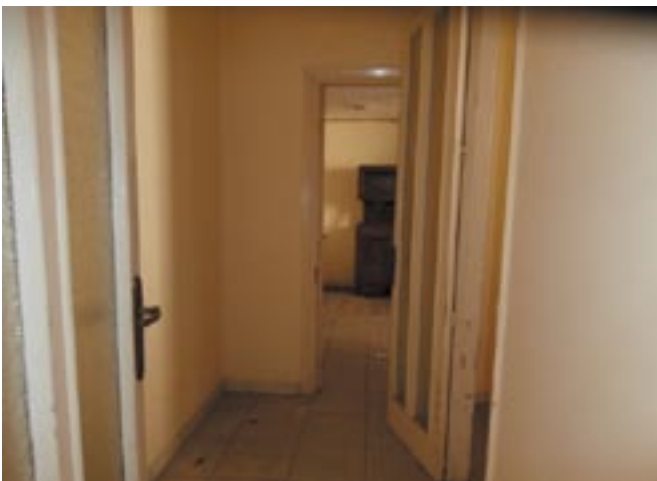



sopra e accanto - dettagli dei degradi da umidità da risalita (sub.1).
al centro - sx particolare, serramento interno, dx segni umidità a fianco scala corridoio.
sotto - dettagli macchie da infiltrazioni d'acqua sui soffitti (sub.4).

