

ELABORATO PLANIMETRICO

Elaborato da:
Ingegnere Emanuele

Iscritto all'albo:

Geometri

Prov. Ragusa

N. 00788

**Agenzia del Territorio
CATASTO FABBRICATI
Ufficio Provinciale di
Ragusa**

Comune di Modica

Sezione: Foglio: 129

Particella: 538

Protocollo n. RG0193830 del 17/10/2012

Tipo Mappale n. 193042 del 15/10/2012

Dimostrazione grafica dei subalterni

Scala 1 : 500

> Catasto dei Fabbricati - Situazione al 13/11/2014 - Comune di MODICA (F258) - < Foglio: 129 - Particella: 538 - Elaborato planimetrico

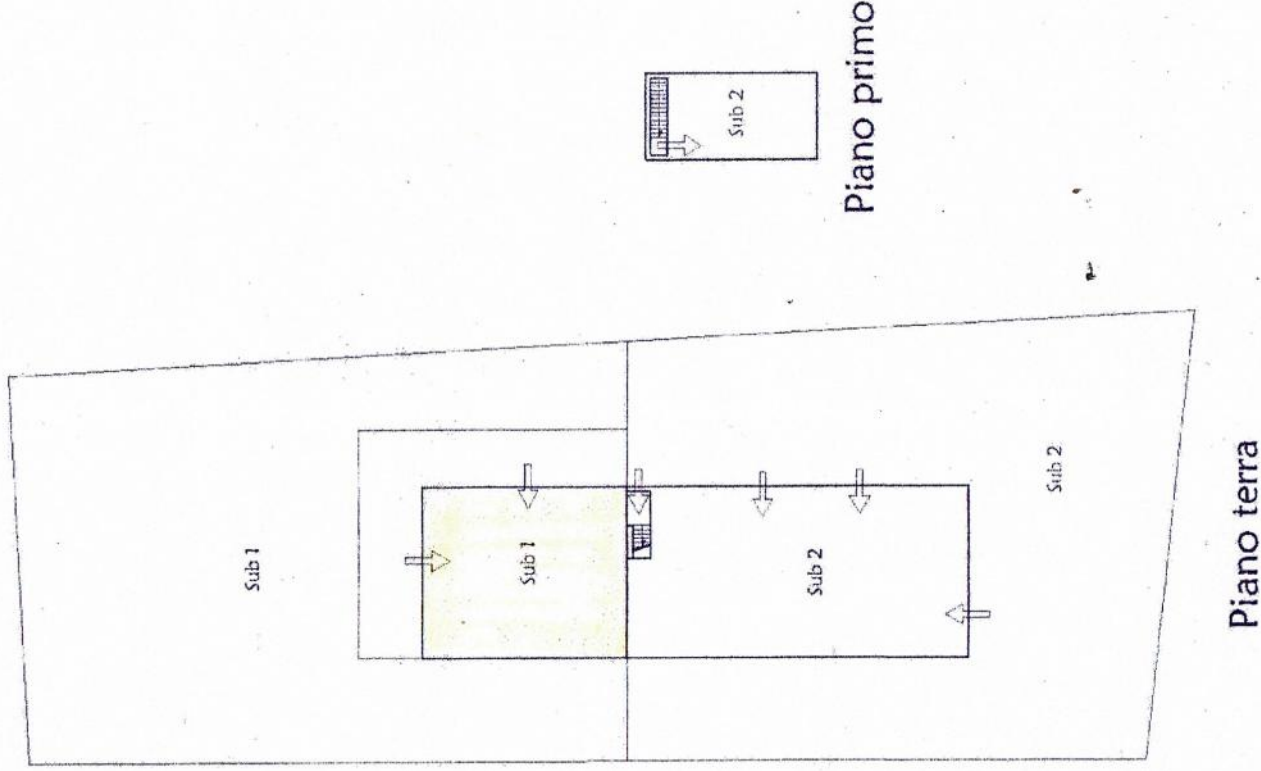

Ultima planimetria in atti

Data: 13/11/2014 - n. T242298 - Richiedente: Telematico

Totale schede: 1 - Formato di acquisizione: A4(210x297) - Formato stampa richiesto: A4(210x297) - Fattore di scala non utilizzabile