

**Agenzia del Territorio**  
**CATASTO FABBRICATI**  
**Ufficio Provinciale di**  
**Lucca**

Dichiarazione protocollo n. LU0113601 del 22/08/2006	
Planimetria di u.i.u. in Comune di San Romano In Garfagnana	
Piazza Pelliccioni	civ. 2
Identificativi Catastali:	Compilata da:
Sezione:	Guidi Antonella
Foglio: 17	Iscritto all'albo:
Particella: 702	Geometri
Subalterno: 5	Prov. Lucca
	N. 1466

Scheda n. 1      Scala 1:200

Piano Secondo

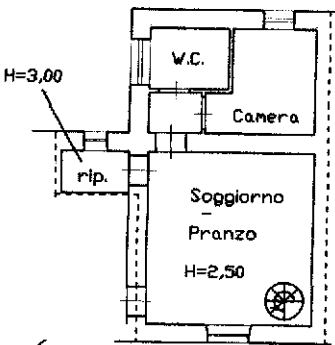

Piano Terzo

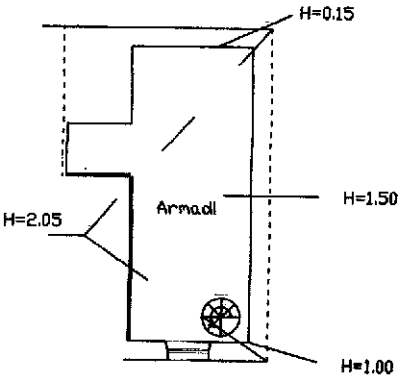

Ultima planimetria in atti