



N=69300

E=59900



I Particella: 164

Agenzia del Territorio
CATASTO FABBRICATI
particella di Lucca

ELABORATO PLANIMETRICO	Completato da	Iscritto all'albo: Geometri	Prov. Inpsos	X.
Comun di Capannori	Sezione: Foglio: 35	Particella: 164	Preparato da: 10/12/2019	del
Dimostrazione grafica dei risultati	Tipo Mappale a.		Scala 1 : 1000	

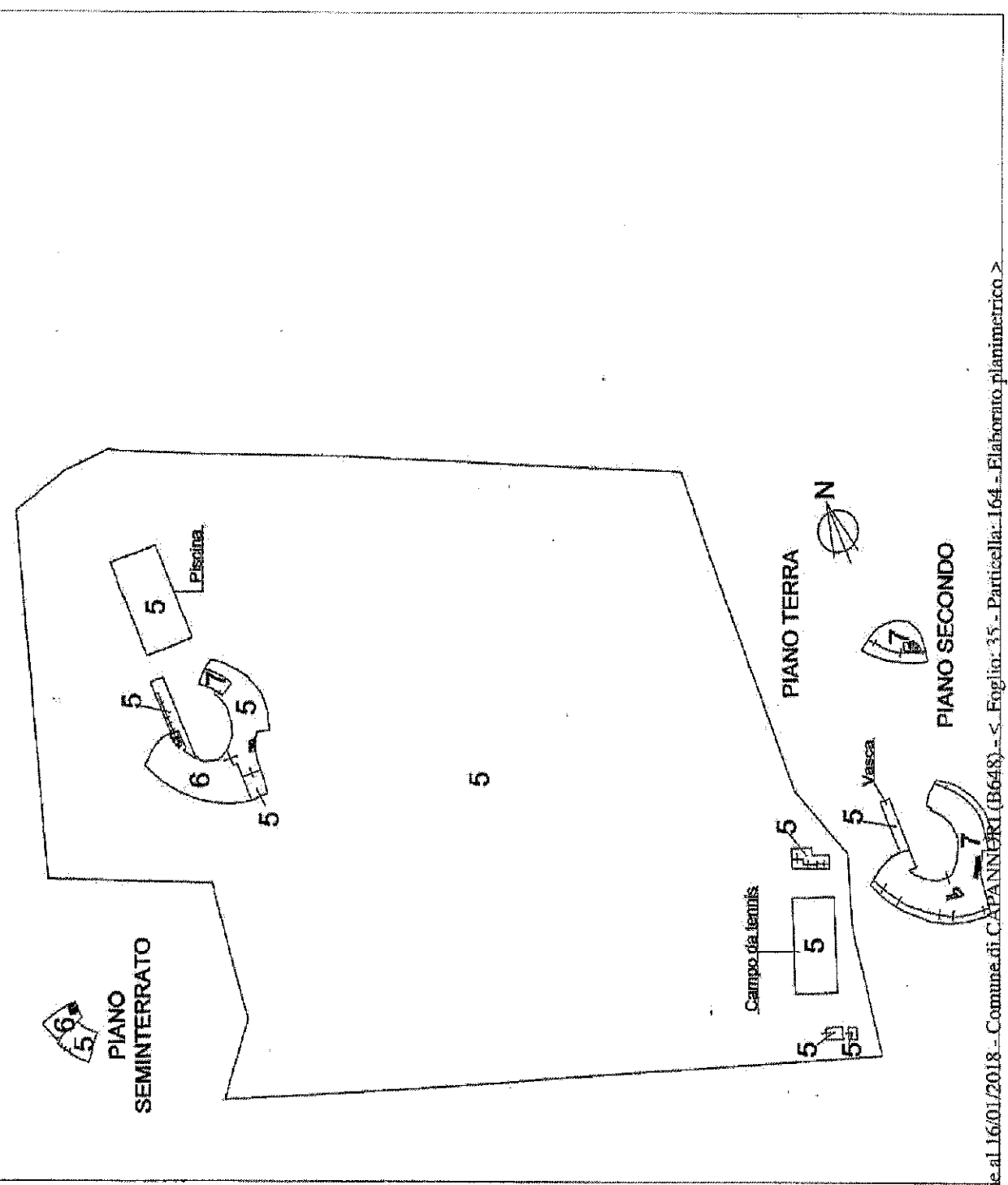

Catasto dei Fabbricati - Situazione al 16/01/2018 - Comune di CAPANNORI (B648) - s. Foglio: 35 - Particella: 164 - Elaborato planimetrico >

Ultima planimetria in atti

Data: 16/01/2018 - n. T216856 - Richiedente: Telematico

Formato di acquisizione: A3(297x420) - Formato stampa richiesto: A4(210x297) - Fattore di scala non utilizzabile

ELABORATO PLANIMETRICO
Completato da: [redacted]
Iscritto all'albo:
Geometra
Prov. Lucca N. [redacted]

Agenzia del Territorio
CATASTO FABBRICATI
Ufficio Provinciale di
Lucca

Comune di Capannori	Protocollo n. LU0214349 del 11/12/2009
Sezione: Foglio: 35 Particella: 1171	Tipo Mappale n. del
Dimostrazione grafica dei subalterni	Scala 1 : 500

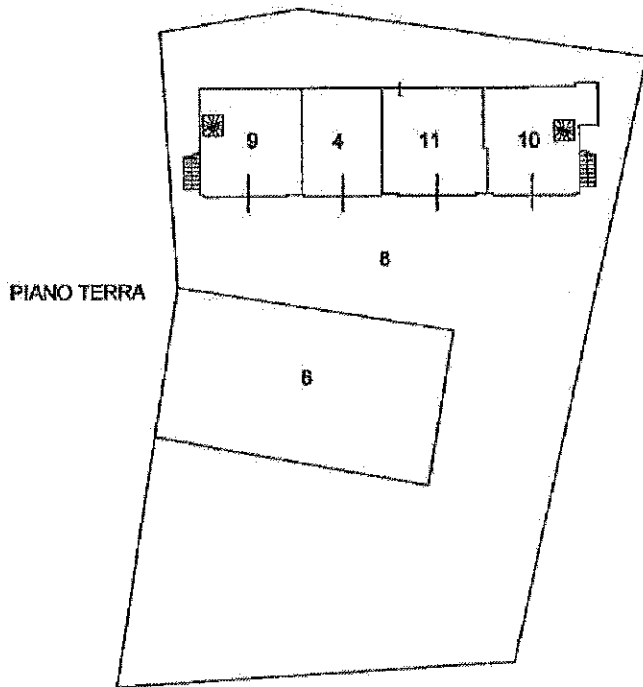
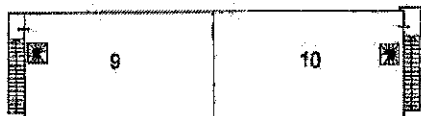

Ultima planimetria in atti

Data: 16/01/2018 - n. T216136 - Richiedente: Telematico

totale schede: 1 - Formato di acquisizione: A4(210x297) - Formato stampa richiesto: A4(210x297) - Fattore di scala non utilizzabile

Catasto dei Fabbricati - Situazione al 16/01/2018 - Comune di CAPANNORI (B648) - < Foglio: 35 - Particella: 1171 - Elaborato planimetrico >

Muro recinzione

Diritti di $\frac{1}{2}$ su striscia di terreno

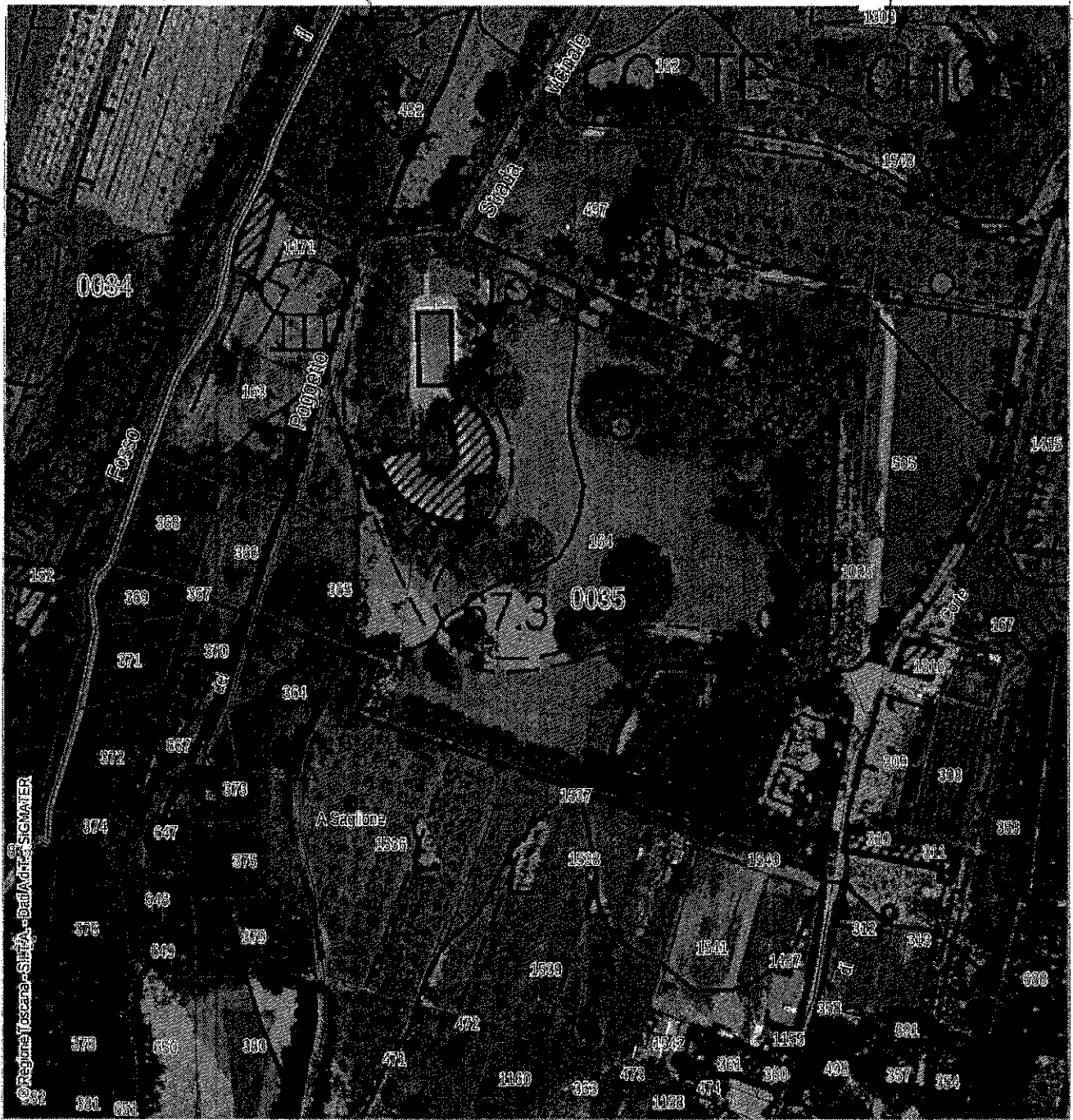

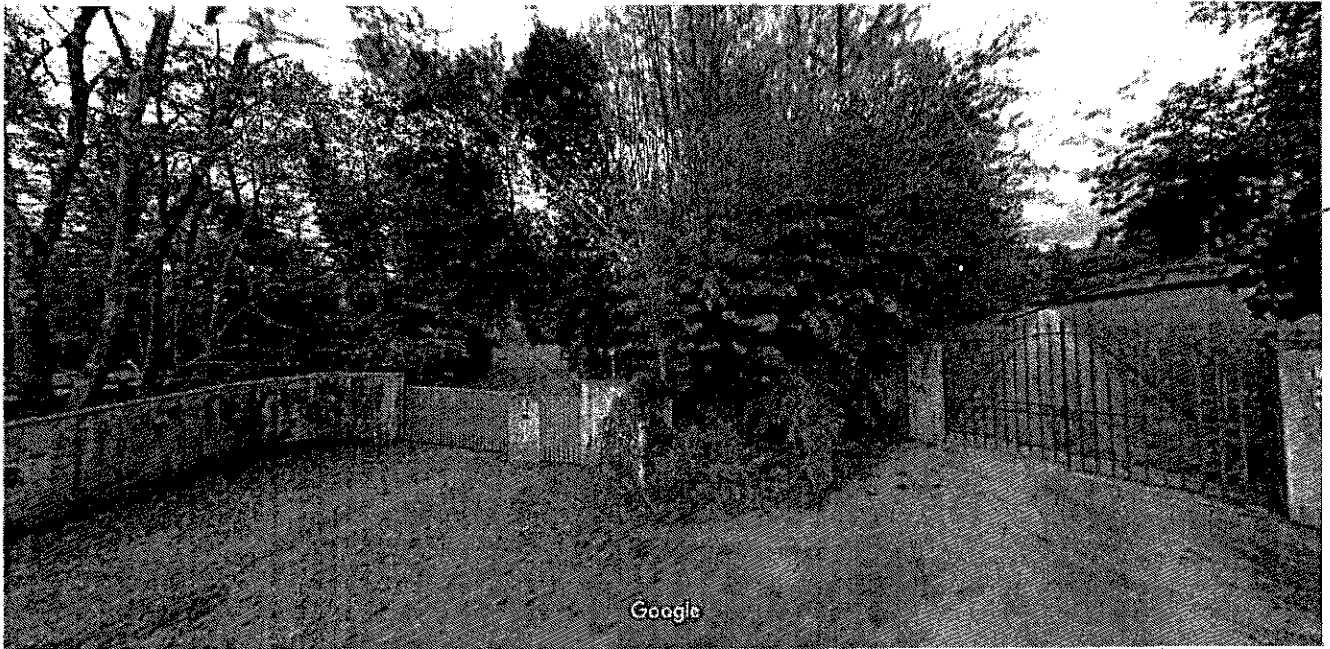

Identificativa Catastrale:
 Sezione: [REDACTED]
 Foglio: 35
 Particella: 164
 Subalterno: 7

Dichiarazione protocolla n. LU0213787 del 10/12/2009
 Planimetria di n.a.o. in Comune di Capannori
 Via Delle Ville civ. 253

Agenzia del Territorio
CATASTO FABBRICATI
 Ufficio provinciale di
 Lucca

Scala 1: 200

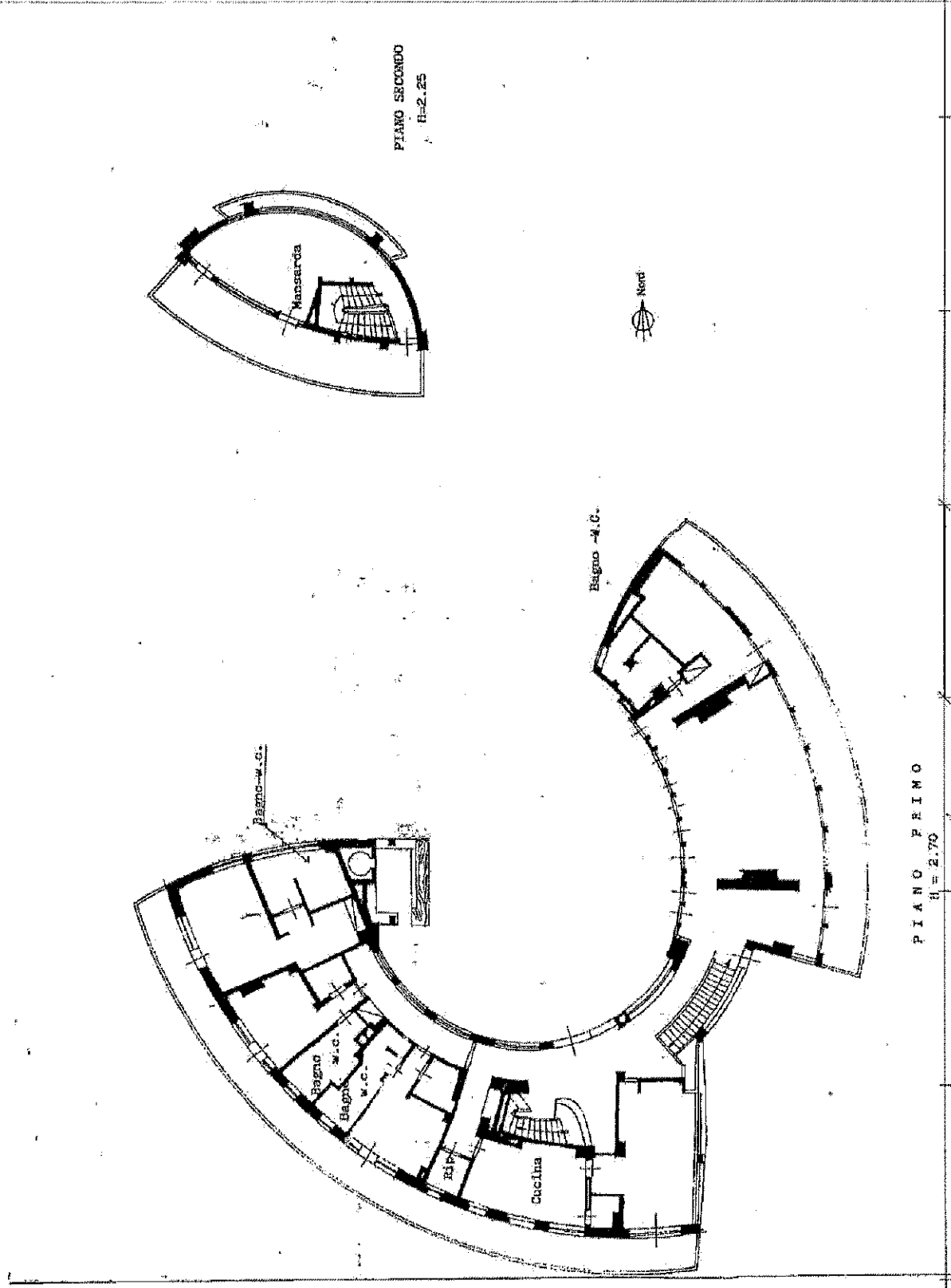

Catasto dei Fabbricati - Situazione al 16/01/2018 - Comune di CAPANNORI (B648) - < Foglio: 35 - Particella: 164 - Subalterno: 7 >
 VIA DELL'ERILE n. 253 piano 1°

Ultima planimetria in atti

**Agenzia del Territorio
CATASTO FABBRICATI
Ufficio Provinciale di
Lucca**

Dichiarazione protocollo n. LU0213787 del 10/12/2009

Planimetria di u.i.u. in Comune di Capannori

Via Delle Ville

civ. 253

Identificativi Catastali:

Sezione:

Foglio: 35

Particella: 164

Subalterno: 7

Compilata da:

Iscritto all'albo:
Geometri

Prov. Lucca

N. [redacted]

Scheda n. 1

Scala 1:200

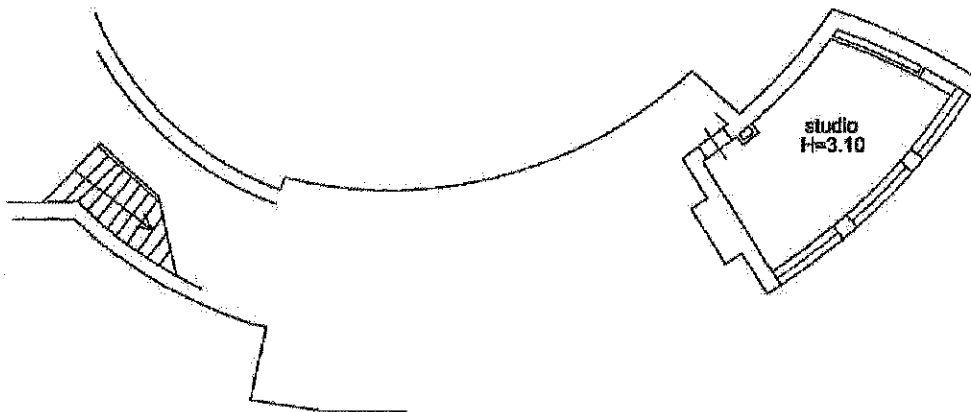

PIANTA PIANO TERRA



Catasto dei Fabbricati - Situazione al 16/01/2018 - Comune di CAPANNORI (B648) - < Foglio: 35 - Particella: 164 - Subalterno: 7 >
 VIA DELLE VILLE n. 253 - 54012 Capannori (LU)

Ultima planimetria in atti

Data: 16/01/2018 - n. T141687 - Richiedente: [redacted]

Totale schede: 2 - Formato di acquisizione: A4(210x297) - Formato stampa richiesto: A4(210x297)

Agenzia del Territorio
CATASTO FABBRICATI
ufficio provinciale di
Lucca

Dichiarazione protocollo n. L00213787 del. 10/12/2009
Pianimetria di c.a.e. in Comune di Capannori
Via Delle Ville
cat. 253

Identificativi Catastrali:
Sezione: 35
Foglio: 164
Particella: 164
Subalterno: 8

Consulente:
[REDACTED]
Geometra:
Prof. Lanca

Scala 1: 200

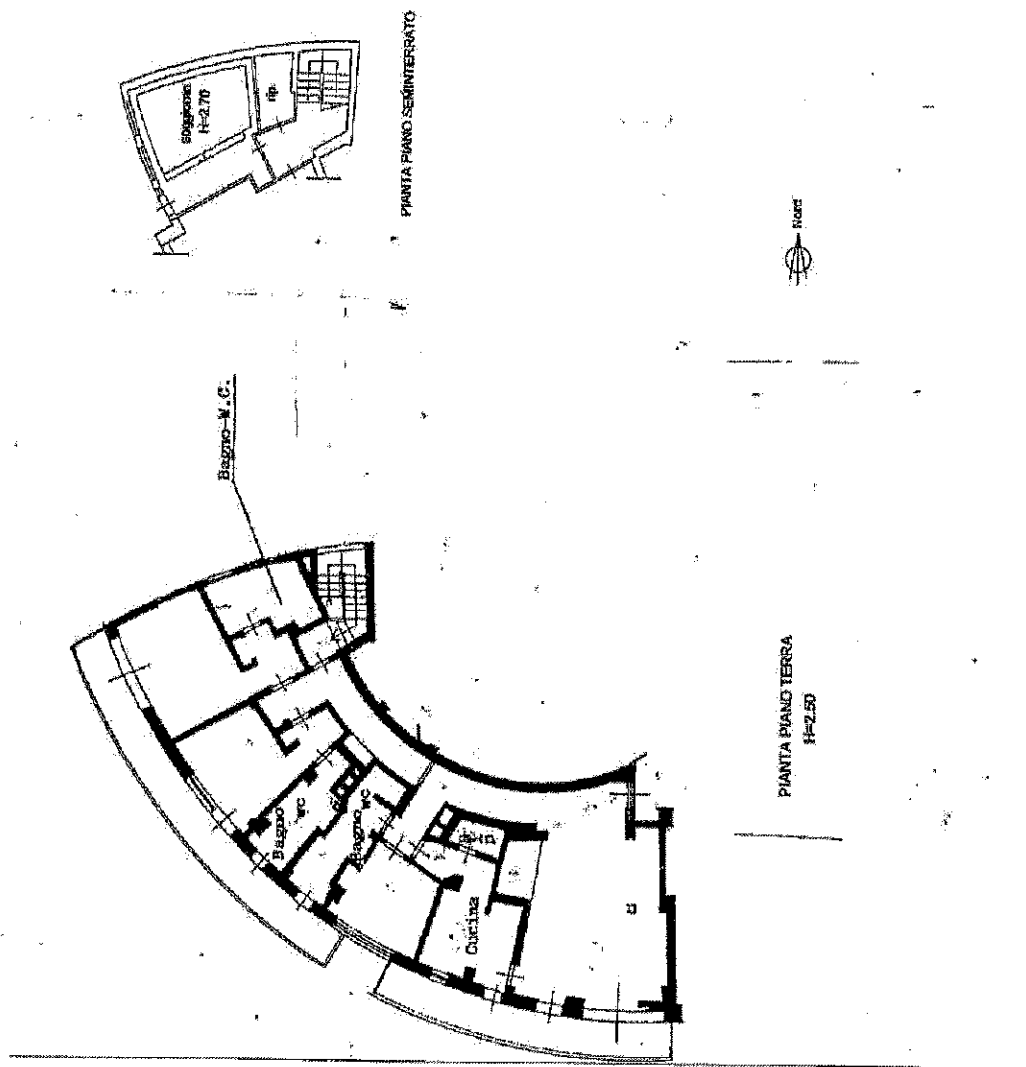

Ultima planimetria in atti

**Agenzia del Territorio
CATASTO FABBRICATI
Ufficio Provinciale di
Lucca**

Dichiarazione protocollo n. LU0214348 del 11/12/2009

Planimetria di u.i.u. in Comune di Capannori

Via Delle Ville

civ. 253

Identificativi Catastali:

Sezione:

Foglio: 35

Particella: 1171

Subalterno: 9

Compilata da:

Isritto all'albo:
Geometri

Prov. Lucca

N. 1

Scheda n. 1

Scala 1:200

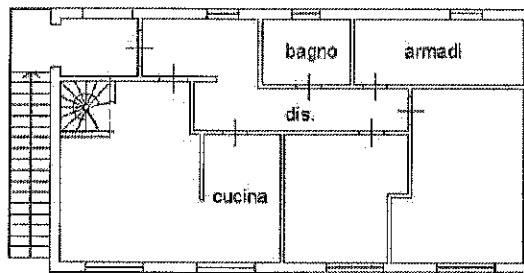

PIANTA PIANO PRIMO
H=2.70

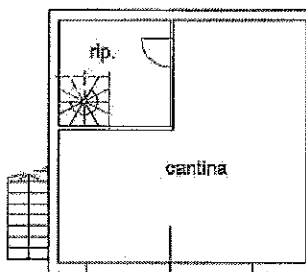

PIANTA PIANO TERRA
H=3.00

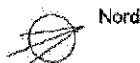

Ultima planimetria in atti

Data: 16/01/2018 - n. T141691 - Richiedente:

Totale schede: 1 - Formato di acquisizione: A4(210x297) - Formato stampa richiesto: A4(210x297)

Catasto dei Fabbricati - Situazione al 16/01/2018 - Comune di CAPANNORI (B648) - < Foglio: 35 - Particella: 1171 - Subalterno: 9 >
VIA DELLE VILLE n. 253 CAPANNORI - LUCCA

Agenzia del Territorio
CATASTO FABBRICATI
Ufficio Provinciale di
Lucca

Dichiarazione protocollo n. LU0214349 del 11/12/2009

Planimetria di u.i.u. in Comune di Capannori

Via Delle Ville

civ. 253

Identificativi Catastali:

Sezione:

Foglio: 35

Particella: 1171

Subalterno: 10

Compilata da:

Isritto all'albo:
Geometri

Prov. Lucca

N. [redacted]

Scheda n. 1

Scala 1:200

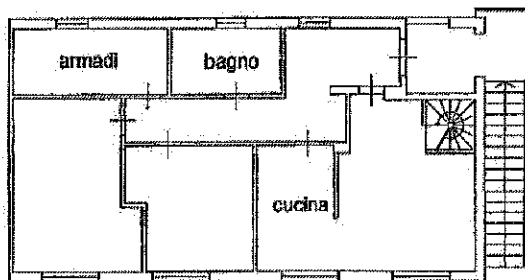

PIANTA PIANO PRIMO
H=2.70

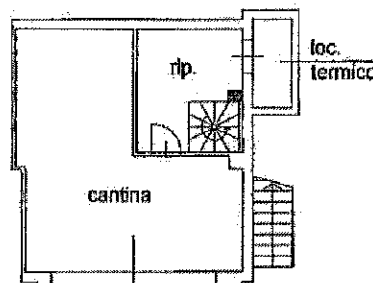

PIANTA PIANO TERRA
H=3.00



Ultima planimetria in atti

Data: 16/01/2018 - n. T141693 - Richiedente: [redacted]

Totale schede: 1 - Formato di acquisizione: A4(210x297) - Formato stampa richiesto: A4(210x297)

Catasto dei Fabbricati - Situazione al 16/01/2018 - Comune di CAPANNORI (B648) - < Foglio: 35 - Particella: 1171 - Subalterno: 10 >
VIA DELLE VILLE n. 253 - 54010 - CAPANNORI (LU) - T. 0585/25311

MCD AN (CEU)

750
253

MINISTERO DELLE FINANZE
DIREZIONE GENERALE DEL CATASTO E DEI SISTEMI
CATASTO EDILIZIO URBANO (RD. 13-4-1989 n. 652)



Planimetria di p.i.u. in Comune di CAPANNORI via delle Ville

MODALITA'
F. 105 - 105/105/105

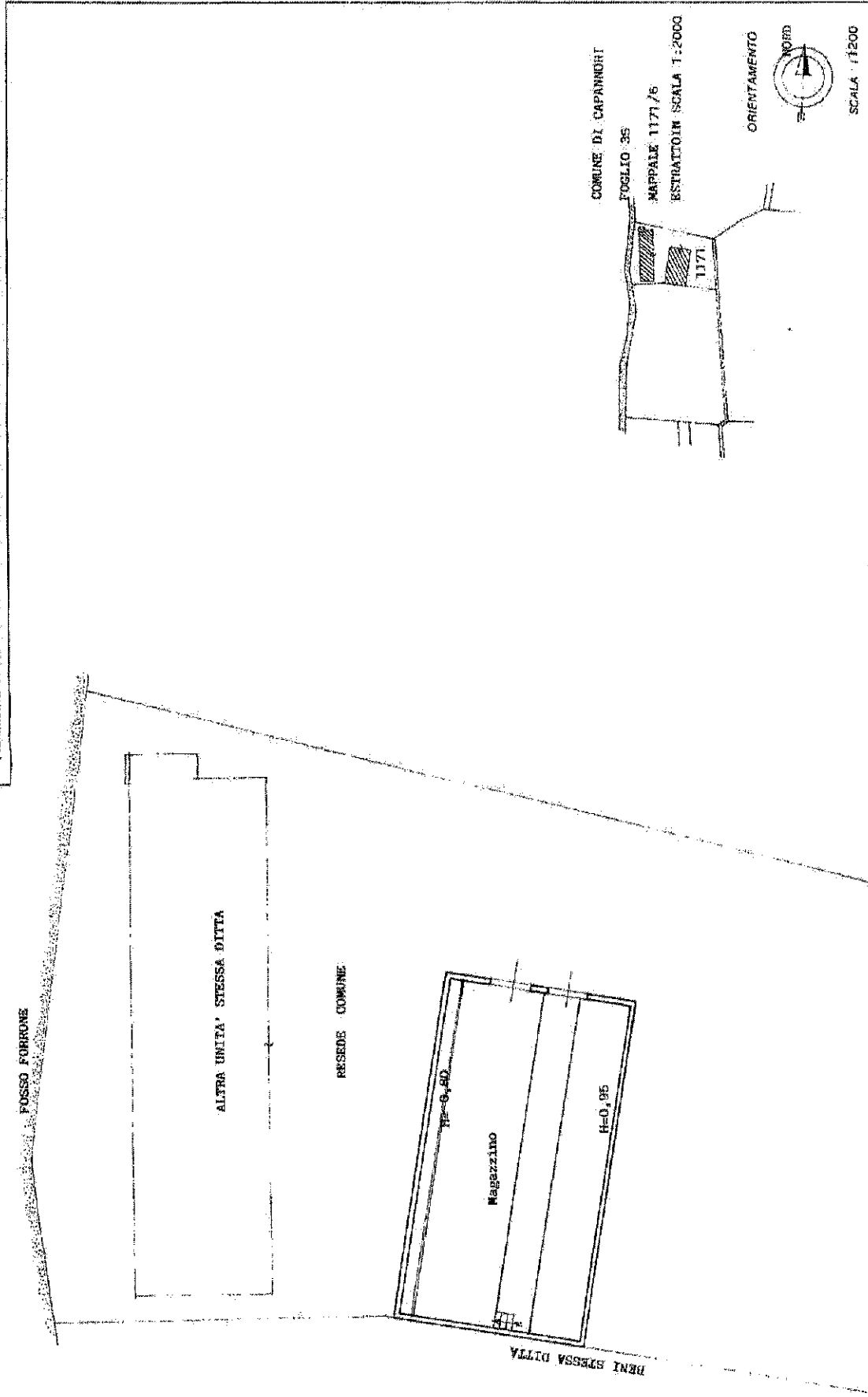

RISERVATO ALL'UFFICIO

Comparto di GEOMETRA

Dichiarazione di N.C.
Denuncia di variazione

Identificativi catastali
Sub. 51910
Foglio 35 - Particella 1171 - Subalterno: 6

RIO DESTRO POGGETTO

21 NOV. 1994

Catasto dei Fabbricati - Situazione al 16/01/2018 - Comune di CAPANNORI (8648) - VIA DEI E VILLE

Alma planimetria in atti