

Dichiarazione protocollo n. 91573 del 27/02/2002

Agenzia del Territorio
CATASTO FABBRICATI
Ufficio Provinciale di
Palermo

Planimetria di u.i.u. in Comune di Balestrate

Via Luigi Capuana

civ. 16

Identificativi Catastali:

Sezione:

Foglio: 9

Particella: 2008

Subalterno: 5

Compilata da:

Viola Pietro

Iscritto all'albo:
Geometri

Prov. Palermo

N. 999

Scheda n. 1

Scala 1:200

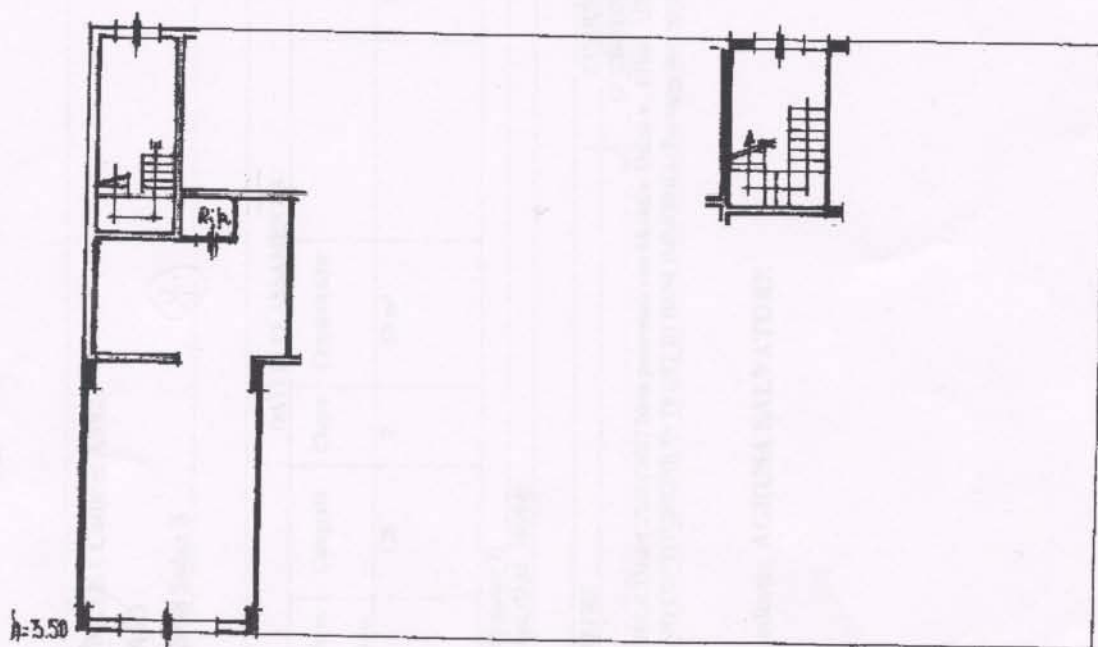
VIA GI. PPE BONHARITOVIA LUIGI CAPUANAPIANO TERRAh. 3.50