



MINISTERO DELLE FINANZE

Mod. B (Nuovo Catasto Edilizio Urbano)

DIREZIONE GENERALE DEL CATASTO E DEI SERVIZI TECNICI ERARIALI

Lire
150

NUOVO CATASTO EDILIZIO URBANO

(R. DECRETO-L. 18048 11 APRILE 1960, N. 637)

Planimetria dell'immobile situato nel Comune di PARTINICO Via C/da Piano Tresca

Ditta BALESTRATELLA PIANO TERRA Proprietà Livellario al demanio dello Stato

Allegata alla dichiarazione presentata all'Ufficio Tecnico Erariale di PALERMO

prop. stessa ditta

prop. stessa
ditta



prop.
stessa ditta

PIANO TERRA

prop. stessa ditta

1253048

ORIENTAMENTO



SCALA DI 1:200

SPAZIO RISERVATO PER LE ANNOTAZIONI D'UFFICIO

DATA

PROT. N°

77413

211087

PARTITA

FOGLIO

31

MAPPAL

762

SUB

3

Compilata dal Ing. HUMZIO

(Titolo, nome e cognome del tecnico)

La Grande

Iscritto all'Albo degli Ingegneri

della Provincia di Palermo

DATA 29.06.1987

Firma: La Grande Humzio



MINISTERO DELLE FINANZE

DIREZIONE GENERALE DEL CATASTO E DEI SERVIZI TECNICI ERARIALI

Mod. B (Nuovo Catasto Edilizio Urbano)

Lire
150

NUOVO CATASTO EDILIZIO URBANO

(L. 1865/1968 - 12 APRILE 1969, N. 362)

Planimetria dell'immobile situato nel Comune di PARTINICO Via C/da Piano Tresca
 Ditta 000000000000000000 nato a Balestrate il 08/08/1970 Proprietario, Livellario al %
 Allegata alla dichiarazione presentata all'Ufficio Tecnico Erariale di PALERMO

Demanio dello Stato

000000000000000000

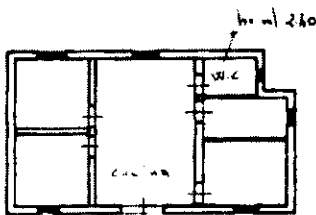

prop. stessa ditta

PIANO TERRA
h. 3.30 mt

1253049³¹
11/2

ORIENTAMENTO



SCALA DI 1:200

SPAZIO RISERVATO PER LE ANNOTAZIONI D'UFFICIO

DATA 21/11/2010
 PROT. N°

PARTITA
 FOGLIO 31
 MAPPA 163
 SUB 2

Compilata dal Ing. HUNZIO
 Le Grande

Iscritto all'Albo degli Ingegneri
 dalla Provincia di Palermo

DATA 29-06-1987

Firma: *Le Grande*