

**Agenzia del Territorio**  
**CATASTO FABBRICATI**  
**Ufficio Provinciale di**  
**Lucca**

Dichiarazione protocollo n. LU0120987 del 07/06/2007

Planimetria di u.i.u. in Comune di Altopascio

Via Lupori

civ. CM

Identificativi Catastali:

Sezione:

Foglio: 24

Particella: 1216

Subalterno: 22

Compilata da:

Verdiani Donatello

Iscritto all'albo:

Geometri

Prov. Prato

N. 445

Scheda n. 1

Scala 1:200

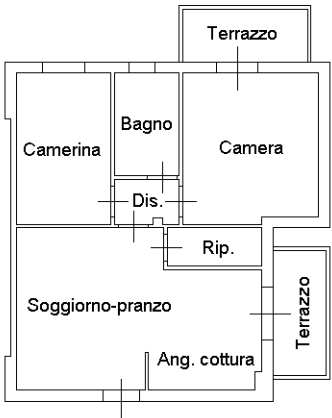

**Piano Secondo H= ml. 2,70**

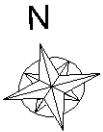

Ultima planimetria in atti

Data: 06/03/2020 - n. T179895 - Richiedente: PCCMRA67S07E715M

Totale schede: 1 - Formato di acquisizione: A4(210x297) - Formato stampa richiesto: A4(210x297)

Catasto dei Fabbricati - Situazione al 06/03/2020 - Comune di ALTOPASCIO (A241) - < Foglio: 24 - Particella: 1216 - Subalterno: 22 >  
VIA LUPORI n. CM piano: 2;