

MODULARIO  
F. rig. rend. 497



MINISTERO DELLE FINANZE  
DIREZIONE GENERALE DEL CATASTO E DEI SS.TT.EE.  
**CATASTO EDILIZIO URBANO** (RDL 13-4-1939, n. 652)

MOD. **BN** (CEU)

LIRE  
**250**

Planimetria di u.i.u. in Comune di PORTOFERRAIO via LOE SAN GIOVANNI civ. ....

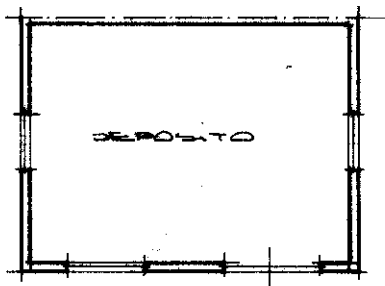

PIANO TERRENO  
M. 30 mt

ORIENTAMENTO

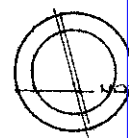

SCALA DI 1:200

Dichiarazione di N.C.  
Ultima planimetria in atti  
Denuncia di variazione



Compilata dal PERATO EDILE  
(Titolo, cognome e nome)

RISERVATO ALL'UFFICIO

Data presentazione: 29/09/1990 - Data: 22/06/2020 - n. T301943 - Richiedente: FRRLSN63S26D969Q  
Totale schede: 1 Formato di acquisizione: A4(210x297) - Formato stampa richiesto: A4(210x297)

Identificativo catastale  
F. 12  
n. 723 sub. 3

della provincia di LIVORNO n. 179  
data 22/7/90 Firma [Signature]

25662

Città di Portoferraio - Situazione al 22/06/2020 - Comune di PORTOFERRAIO (G912) - < Foglio: 12 - Particella: 723 - Subalterno: 3 >  
LOCALITA' SAN GIOVANNI piano: T;

MODULARIO  
F. rig. rend. 497



MINISTERO DELLE FINANZE  
DIREZIONE GENERALE DEL CATASTO E DEI SS.TT.EE.  
**CATASTO EDILIZIO URBANO** (RDL 13-4-1939, n. 652)

MOD. **BN** (CEU)

LIRE  
**250**

Planimetria di u.i.u. in Comune di PORTOFERRAIO via LEO SAN GIOVANNI civ. ....

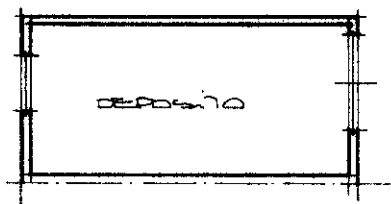

DIAMO TERRENO  
H. 2 mt

ORIENTAMENTO

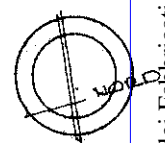

SCALA DI 1:200

Dichiarazione di N.C. ☒  
Ultima planimetria in atti  
Denuncia di variazione ☐

Compilata dal PORTOFERRAIO  
(Titolo, cognome e nome)

RISERVATO ALL'UFFICIO

Data presentazione: 29/09/1990 - Data: 22/06/2020 - n. T301948 - Richiedente: FRRLSN63S26D969Q  
Totale schede: 1 - Formato di acquisizione: A4(210x297) - Formato stampa richiesto: A4(210x297)

Identificativo catastale  
F. 12  
n. 723 sub. 4

Inserito all'albo dei PORTOFERRAIO  
della provincia di LIVORNO n. 179  
data 23/7/90 Firma [Signature]

25662

Città di Portoferraio - Situazione al 22/06/2020 - Comune di PORTOFERRAIO (G912) - < Foglio: 12 - Particella: 723 - Subalterno: 4 >  
LOCALITA' SAN GIOVANNI piano: T;