



# NUOVO CATASTO EDILIZIO URBANO

(R. D. 1000-1000 13 APRILE 1913, N. 631)

Planimetria dell'immobile situato nel Comune di PALERMO Via SFERRACAVALLO n° 22

Ditta ALBERTA

Allegata alla dichiarazione presentata all'Ufficio Tecnico Erariale di PALERMO

ALLEGATO N. 003

PROPRIETA'

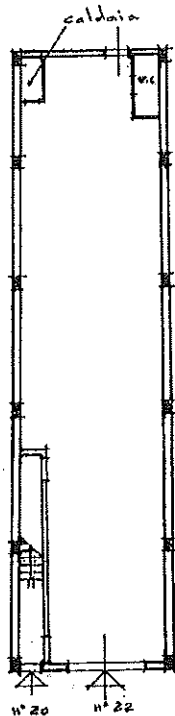

Pianta Piano TERRA  
H: m 4.00

Via SFERRACAVALLO

1162602

Soluzioni di planimetria per ampliamenti  
del F.T. n° III sub 2

ORIENTAMENTO



SCALA DI 1:200

SPAZIO RISERVATO PER LE ANNOTAZIONI D'UFFICIO

DATA 17 DIC. 1985  
PROT. N°

63833

Compilata dall'ARCH. GIOVANNI  
ALBERTA (Titolo, nome e cognome del tecnico)

Iscritto all'Albo degli ARCHITETTI n° 493  
della Provincia di PALERMO

DATA

Firma: Giovanni Alberti