



NUOVO CATASTO EDILIZIO URBANO

(R. DECRETO-LEGGI 13 APRILE 1939, N. 532)

Planimetria dell'immobile situato nel Comune di PALESTRO Via CLG (TRAY VIA TRABUCCO - CRUILLAS)

Ditta

Allegata alla dichiarazione presentata all'Ufficio Tecnico Erariale di PALESTRO

PIANTA PIANO TERRA

H z m. 3.00

Prop.

Via CLG

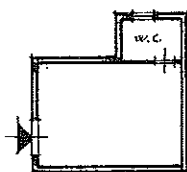

0998683

ORIENTAMENTO



SCALA DI 1:200

SPAZIO RISERVATO PER LE ANNOTAZIONI D'UFFICIO

DATA 19.06.87
PROT. N° 50468

PARTITA 88
Foglio 448
MUNICIPALE 9
S. CATALANO

Compilata dall' ARCH. CATALANO
(Titolo, nome e cognome del tecnico)

SCOLARO

Iscritto all'Albo degli ARCHITETTI
della Provincia di PALESTRO

DATA 19.06.87
Firma

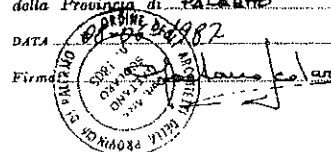

ALLEGATO N. 004

LOTTO F

Data: 12/01/2007 - Vis. n. PA0015131 - Richiesta n. 5083 - Richiedente ING. D'ADELFIO GIUSEPPE

Agenzia del Territorio
CATASTO FABBRICATI
Ufficio Provinciale di
Palermo

Dichiarazione protocollo n. PA0182322 del 25/05/2004

Planimetria di u.i.u. in Comune di Palermo

Via Michele Panebianco

civ. 21

Identificativi Catastali:

Sezione:

Foglio: 28

Particella: 748

Subalterno: 13

Compilata da:
Scolaro Gaetano

Iscritto all'albo:
Architetti

Prov. Palermo

N. 1805

Scheda n. 1

Scala 1:200

ALLEGATO N.

004

Piano Terra

h=3.20

Via Michele Panebianco

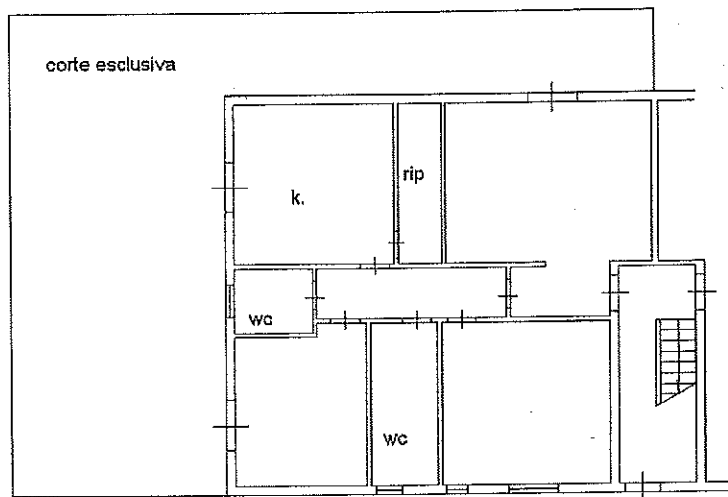

Catasto dei fabbricati - Situazione al 12/01/2007 - Comune di PALERMO (G273) - < Foglio: 28 Particella: 748 - Subalterno 13 >
VIA PANEBIANCO MICHELE n. 21 piano: T interno: SX;

Ultima Planimetria in atti

Data: 12/01/2007 - Vis. n. PA0015131 - Richiesta n. 5083 - Richiedente ING. D'ADELFIO GIUSEPPE

Tot.schede: 1 - Formato di acq.: A4(210x297) - Fatt. di scala: 1:1

Lotto 6

Data: 12/01/2007 - Vis. n. PA0015138 - Richiesta n. 5083 - Richiedente ING. D'ADDELFIO GIUSEPPE

Agenzia del Territorio
CATASTO FABBRICATI
Ufficio Provinciale di
Palermo

Dichiarazione protocollo n. PA0182322 del 25/05/2004

Planimetria di u.i.u. in Comune di Palermo

Via Michele Panebianco

civ. 21

Identificativi Catastali:

Sezione:

Foglio: 28

Particella: 748

Subalterno: 14

Compilata da:
Scolaro Gaetano

Iscritto all'albo:
Architetti

Prov. Palermo

N. 1805

Scheda n. 1

Scala 1:200

ALLEGATO N. 1404

Piano Terra

h=3.20

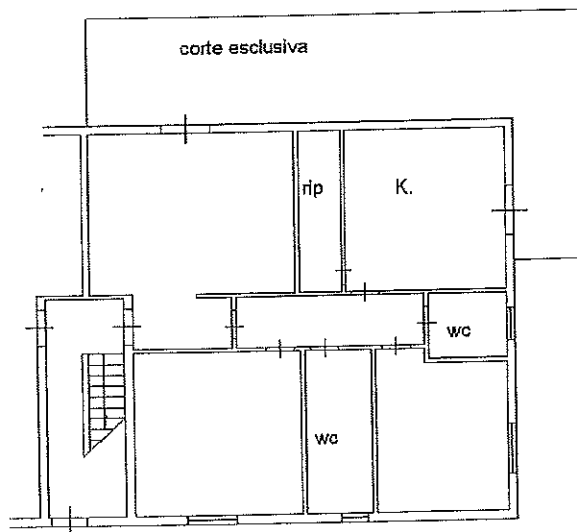

Catasto dei Fabbricati - Situazione al 12/01/2007 - Comune di PALERMO (G213) - < Foglio: 28 Particella: 748 - Subalterno 14 >
VIA PANEBIANCO MICHELE n. 21 piano: T interno: DX;

Ultima Planimetria in atti

Data: 12/01/2007 - Vis. n. PA0015138 - Richiesta n. 5083 - Richiedente ING. D'ADDELFIO GIUSEPPE

Tot.schede: 1 - Formato di acq.: A4(210x297) - Fatt. di scala: 1:1



NUOVO CATASTO EDILIZIO URBANO

(R. DECRETO-LEGGE 13 APRILE 1950, N. 663)

Planimetria dell'immobile situato nel Comune di PALERMO Via CLG (TAAG. VIA TRABUCCO - CAUILLAS)

Ditta

Allegata alla dichiarazione presentata all'Ufficio Tecnico Erariale di PALERMO

PIANTA PIANO PRIMO SX

H. M. 320

Prop.

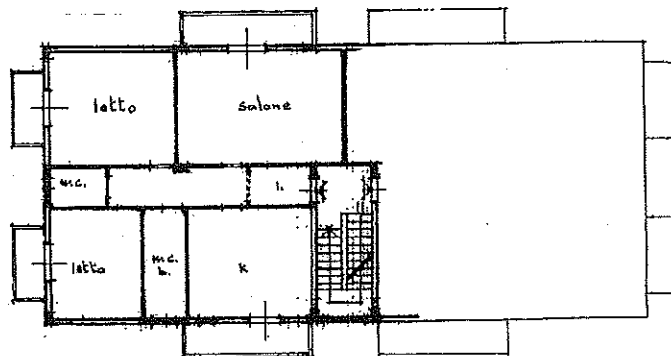

ORIENTAMENTO



SCALA DI 1:200

SPAZIO RISERVATO PER LE ANNOTAZIONI D'UFFICIO

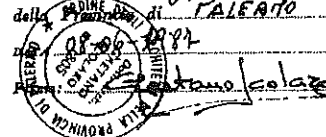
DATA 12/01/2007
PROT. N° 30749PARTITA
FOGLIO 28
MAPPALE 748
SUBALTERNO 5Compilata dall'ARCH. GAETANO
SCOLARO
(Titolo, nome e cognome del tecnico)Iscritto all'Albo degli ARCHITETTI
della Provincia di PALERMO

ALLEGATO N. 004



Live
150

NUOVO CATASTO EDILIZIO URBANO

18. DECRETIO-LEGES 13 APRILIS 1212, N. 652)

Planimetria dell'immobile situato nel Comune di PALERMO Via 516 (TRAV. VIA TADBUGCO - GRUILLAS)

Ditta _____

Allegata alla dichiarazione presentata all'Ufficio Tecnico Erariale di PALERMO

PIANTA PIANO TRINHO DX

H = 3.20

Prop.

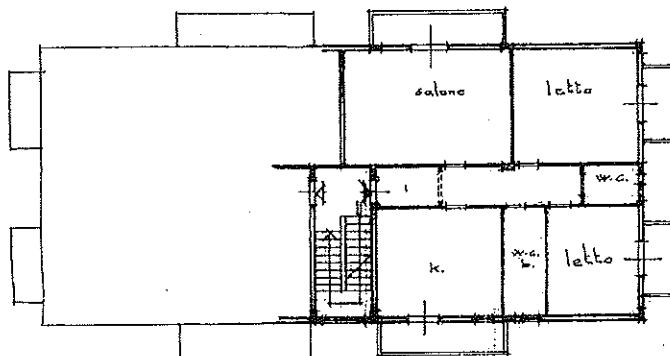

ORIENTAMENTO



SCALA DI 1.200

SPAZIO RISERVATO PER LE ANNOTAZIONI D'UFFICIO

DATA 74.5.87
PROT. N° 20760

PARTITA
FOGLIO 28
MODULO 748
SUBALTERNI 6

Compilata dall' ARCH. G. DETANO
(Titolo, nome e cognome del tecnico)
SCOLARO

Iscritto all'Albo degli ARCHITETTI
della Provincia di PALERMO

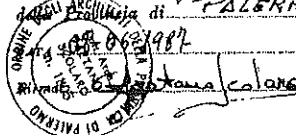

ALLEGATO N. 004



Planimetria di u.i.u. in Comune di PALESTRO via 546 civ.

ALLEGATO N. 004

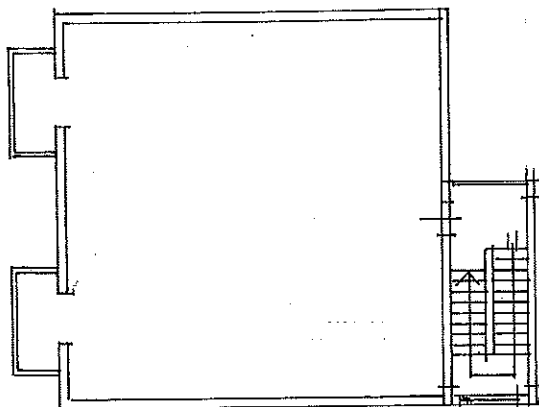

PIANO TERZO
TERRAZZO

PROP.

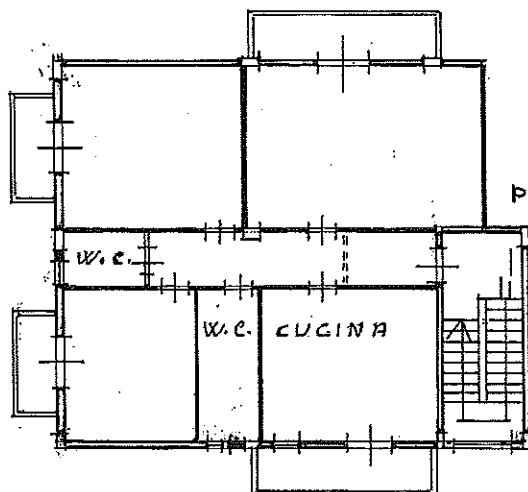

PROP.

VIA MICHELE
PANEBIANCO

PIANO SECONDO Sx
H= 3.20

PROP.

ORIENTAMENTO

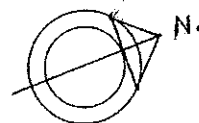

SCALA DI 1:200

Dichiarazione di N.C. ☐
Denuncia di variazione ☒

Identificativi catastali
F. 28
n. 148 sub. 10

Compiata dal ARCHITETTO
(Titolo, cognome e nome)
SCOLARO GREGORIO

Iscritto all'albo degli ARCHITETTI
della provincia di PALESTRO n. 1805
data Firma G. Scolaro

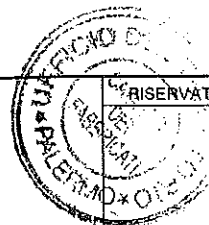

801115

LOTTO M

MODULARIO
F. rig. rend. 497



MINISTERO DELLE FINANZE
DIPARTIMENTO DEL TERRITORIO
CATASTO EDILIZIO URBANO (RDL 13-4-1939, n. 652)

MOD. BN (CEU)

LIRE
200

Planimetria di u.i.u. in Comune di PALERMO..... via CL. G...... civ.....

ALLEGATO N. 004

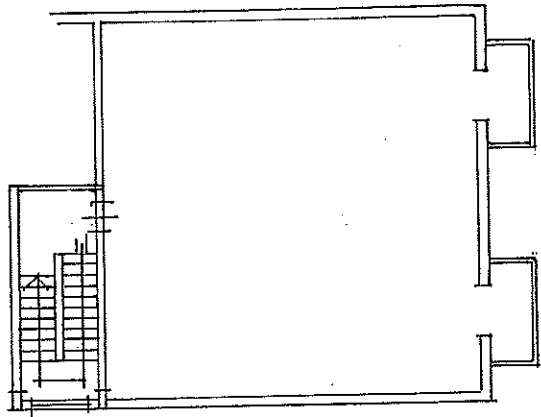

PIANO TERZO
TERRAZZO

PROP. M.T.T.

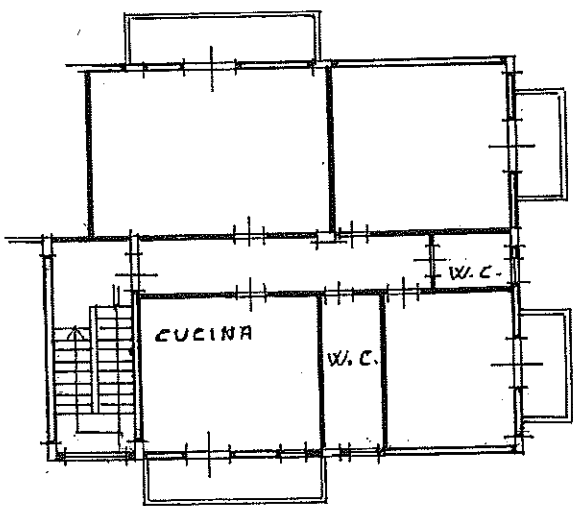

PROP.

PIANO SECONDO
H= 3.20

PROP.

ORIENTAMENTO

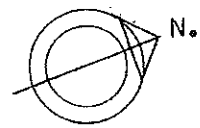

SCALA DI 1: 200

Dichiarazione di N.C. ☐
Denuncia di variazione ☒

Identificativi catastali
F. 2.8
n. 748 sub. 11

Compilata dal ARCHITETTO
(Titolo, cognome e nome)
SCOLARO G. RETANA
Iscritto all'albo degli ARCHITETTI
della provincia di PALERMO n. 1805
data Firma [Signature]



RISERVATO ALL'UFFICIO

BOMIS

29 SET. 1999