

- TRIBUNALE DI TERMINI IMERESE -
- SEZIONE ESECUZIONI IMMOBILIARI -
- Procedimento R.G. Es. n. 83/2019 - Giudice Dott. Daniele Gallucci -
C.T.U. Ing. Vincenzo Barranti

ALLEGATO A

Via Papa Giovanni XXIII

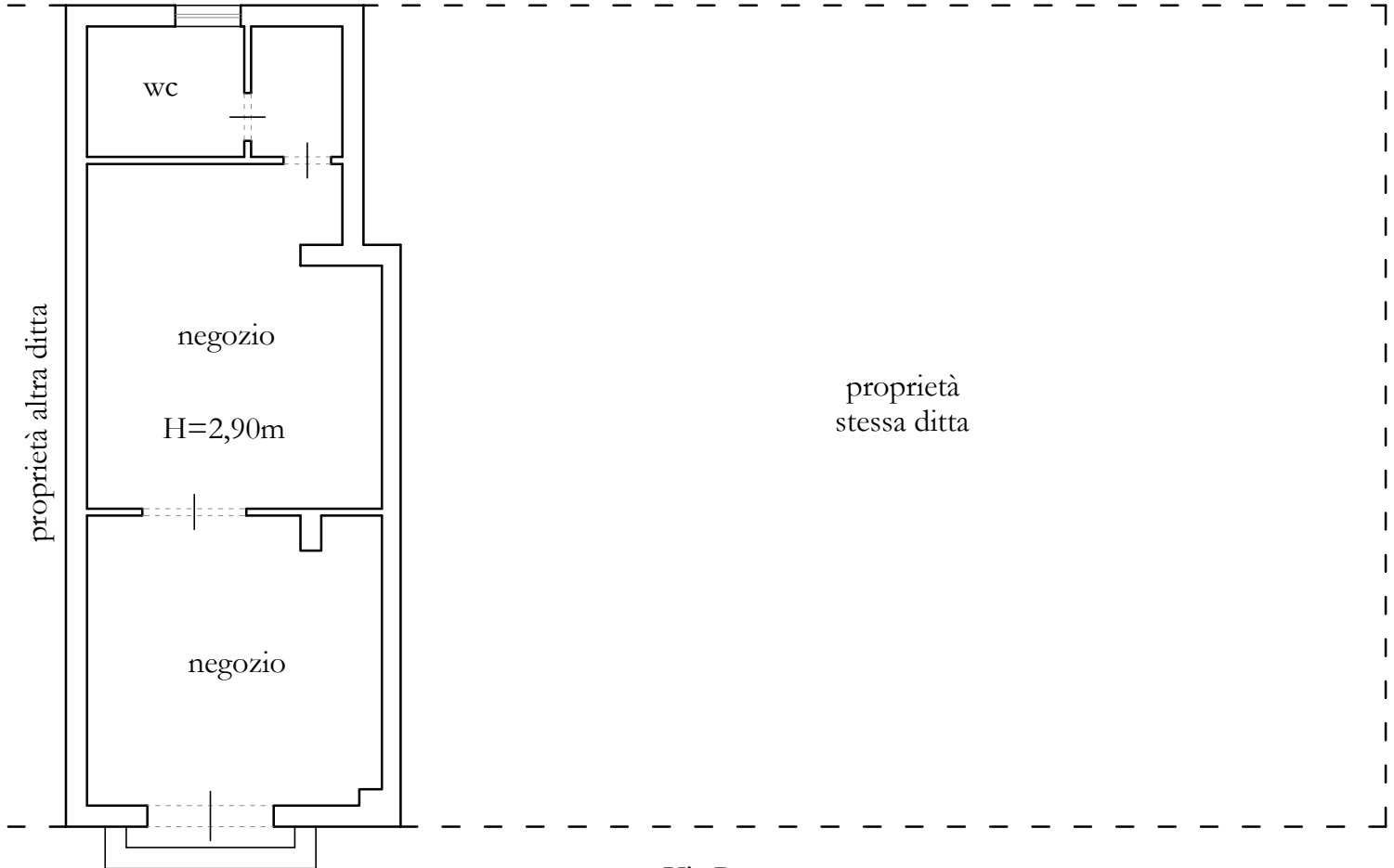

Via Roma

Piano Terra

Superficie Commerciale Piano Terra pari a 50,53 mq.
Superficie Utile Interna pari a 43,34 mq.

Scala 1:100



Planimetria Lotto 1. Negozio sito in Via Roma n.21, Campofelice di Roccella (PA).