



MINISTERO DELLE FINANZE

DIPARTIMENTO DEL TERRITORIO

CATASTO EDILIZIO URBANO (R.D. 13.4.1939, n. 652)

MOD. **BN** (CEU)

LIRE
500

Comune di RADDA IN CHIANTI

Località IL PAGGINO

SPV

ESTRATTO M.C.T.
Foglio n° 58
Plla n° 165
Scala 1:2000

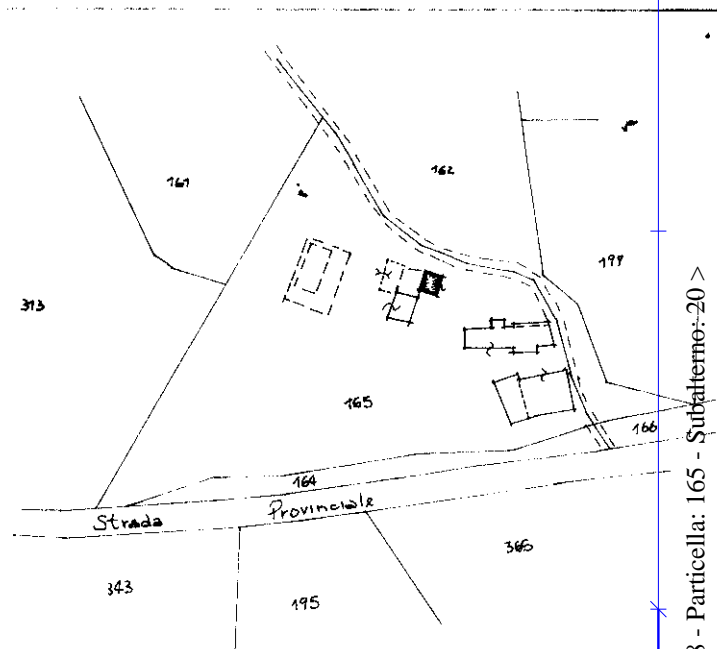

PLANIMETRIA UBICATIVA

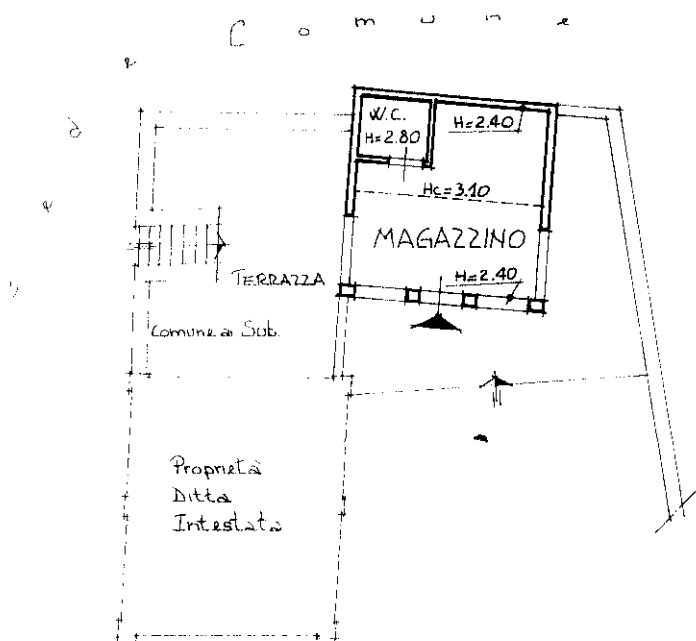

PIANO TERRA

ORIENTAMENTO



Scala di 1:200

Perito Industriale Edile

RISERVATO ALL'UFFICIO

Ultima planimetria in atti

Data presentazione:09/02/1996 - Data: 02/02/2021 - n. T48810 - Richiedente: CRSLBT74E55I726Y
Totale schede: 1 - Formato di acquisizione: A4(210x297) - Formato stampa richiesta: A4(210x297)

data: 30/01/1996 Firma

Catasto dei Fabbricati - Situazione al 02/02/2021 - Comune di RADDA IN CHIANTI (FI53) - Foglio: 58 - Particella: 165 - Subalterno: 20 >
CASE SPARSE PAGGINO piano: T;