



MINISTERO DELLE FINANZE

DIPARTIMENTO DEL TERRITORIO

**CATASTO EDILIZIO URBANO** (R.D. 13-4-1939, n. 652)

MOD. **BN** (CEU)

LIRE  
**500**

Comune di **RADDA IN CHIANTI**

Località **IL PAGGINO**

CIV.

ESTRATTO N.C.T.

Foglio n° 58

Pl. n° 165

Scala 1:2000

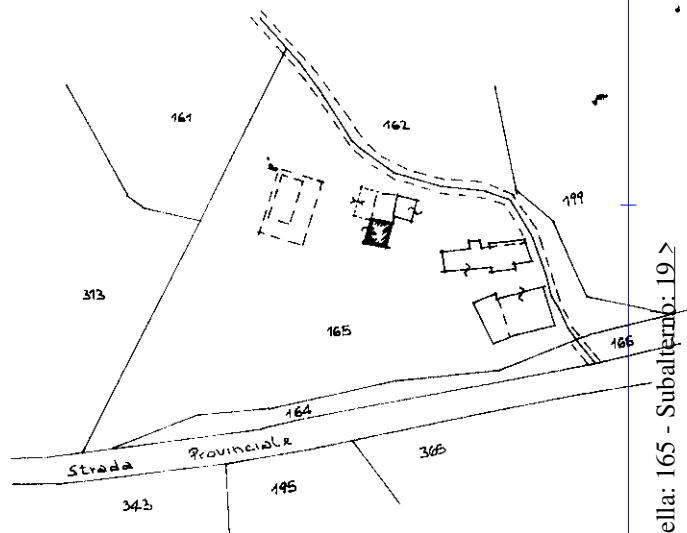

**PLANIMETRIA UBICATIVA**

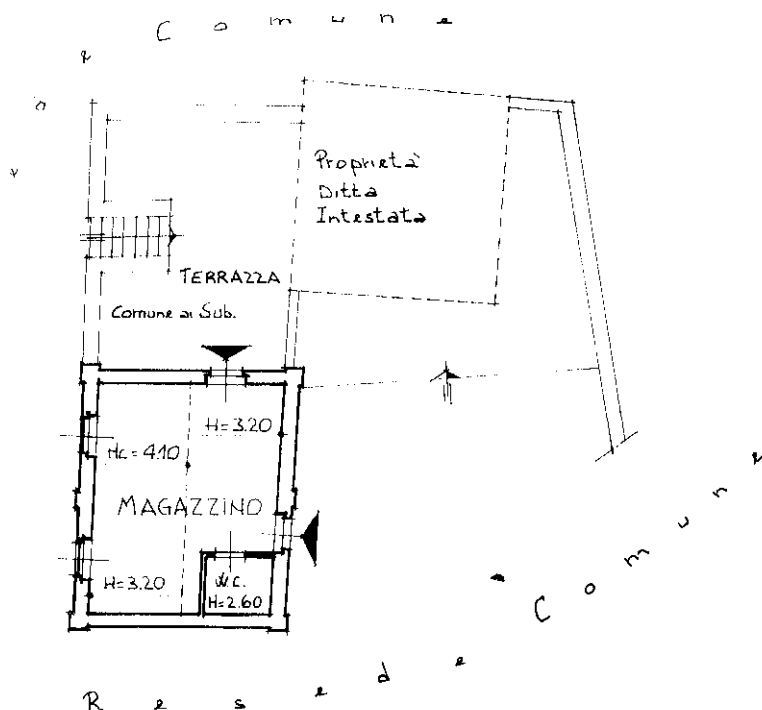

**PIANO TERRA**

ORIENTAMENTO



Scala di 1:200

Perito Industriale Edile

RISERVATO ALL'UFFICIO

Ultima planimetria in atti

Data presentazione:09/02/1996 - Data: 02/02/2021 - n. T48808 - Richiedente: CRSLBT74E55I726Y  
Totale schede: 1 - Formato di acquisizione: A4(210x297) - Formato stampa richiesto: A4(210x297)

data 30/01/1996

Firma

Catasto dei Fabbricati - Situazione al 02/02/2021 - Comune di RADDA IN CHIANTI (HT53) - Foglio: 58 - Particella: 165 - Subalterno: 19  
CASE SPARSE-PAGGINO piano: T;



MINISTERO DELLE FINANZE

DIPARTIMENTO DEL TERRITORIO

**CATASTO EDILIZIO URBANO** (R.D. 13.4.1939, n. 652)

MOD. **BN** (CEU)

LIBRE  
**500**

RADDA IN CHIANTI

Località **IL PAGGINO**

CIV. ....

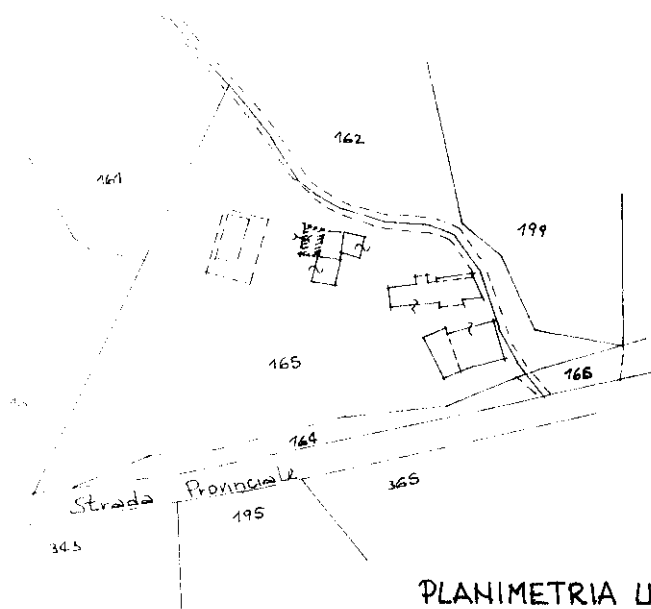

ESTRATTO N.C.T.

Foglio n. 58

Pila n. 165

Scala 1:2'000

PLANIMETRIA UBICATIVA

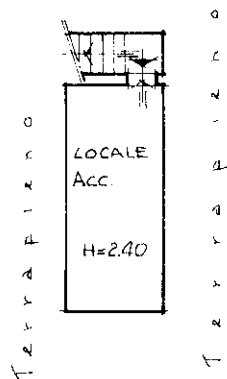

PIANO SEMINTERRATO

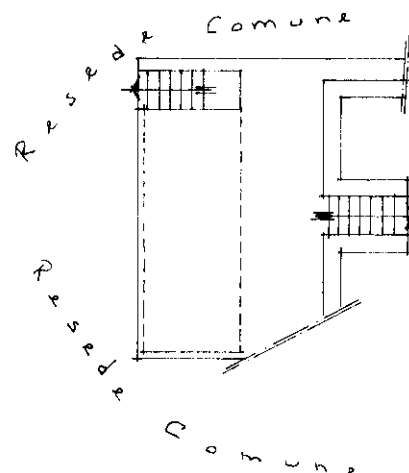

PIANO TERRA

ORIENTAMENTO



Scala 1:2'000

Perito Industriale Edile

RISERVATO ALL'UFFICIO

Ultima planimetria in atti

Data presentazione:09/02/1996 - Data: 02/02/2021 - n. T48807 - Richiedente: CRSLB74E55I726Y  
Totale schede: 1 - Formato di acquisizione: A4(210x297) - Formato stampa richiesto: A4(210x297)

data 30/01/1996 Firma

Catasto dei Fabbricati - Situazione al 02/02/2021 - Comune di RADDA IN CHIANTI (HT53) - Foglio: 58 - Particella: 165 - Subalterno: 11 >  
CASE SPARSE-PAGGINO piano: T,