

PLANIMETRIA CATASTALE  
VISURA CATASTALE  
ESTRATTO DI MAPPA

FALLIMENTO: **"Minuterie Metalliche di** **" e del socio**  
**, n° 15 anno 2017**

ALLEGATO – C

Il perito  
Ufficio Provinciale  
Geometri e Geometri Laureati  
di Arezzo  
geom. Andrea Mariottini  
Lischi N. 140  
N. 1140  
Geometra  
Mariottini Andrea

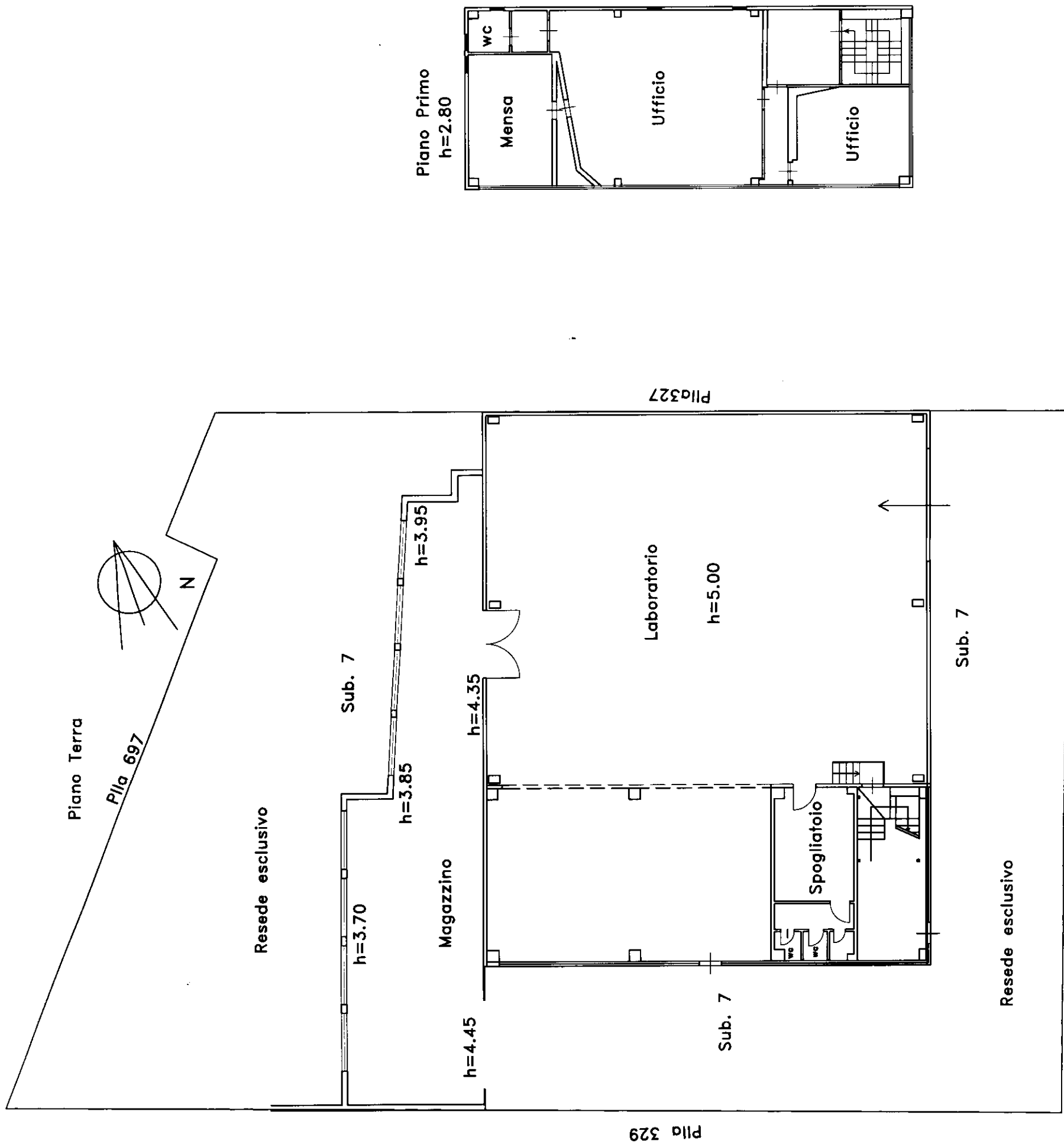

Visura per soggetto  
limitata ad un comune  
Situazione degli atti informatizzati al 21/06/2017

<b>Dati della richiesta</b>	<b>Denominazione: MINUTERIE METALLICHE DI SANARELLI ANNA MARIA S.A.S.</b> <b>Fabbricati siti nel comune di CAPOLONA ( Codice: B670) Provincia di AREZZO</b>
<b>Soggetto individuato</b>	<b>MINUTERIE METALLICHE DI SANARELLI ANNA MARIA S.A.S. con sede in CAPOLONA C.F.: 01733550519</b>

## 1. Unità Immobiliari site nel Comune di CAPOLONA(Codice B670) - Catasto dei Fabbricati

N.	DATI IDENTIFICATIVI				DATI DI CLASSAMENTO							ALTRE INFORMAZIONI	
	Sezione Urbana	Foglio	Particella	Sub	Zona Cens.	Micro Zona	Categoria	Classe	Consistenza	Superficie Catastale	Rendita	Indirizzo	Dati ulteriori
	Dati derivanti da												
1		23	328	7			C/3	5	735 m²	Totale: 787 m²	Euro 2.922,89	VIA ALDO MORO piano: T-1; Variazione del 09/11/2015 - Inserimento in visura dei dati di superficie.	Annotazione Notifica

**Immobile 1: Annotazione:** classamento e rendita rettificati (d.m. 701/94)  
**Notifica:** in corso con prot. AR0137508/2009 del 08/07/2009

### Intestazione degli immobili indicati al n. 1

N.	DATI ANAGRAFICI	CODICE FISCALE	DIRITTI E ONERI REALI
1	MINUTERIE METALLICHE DI SANARELLI ANNA MARIA S.A.S. con sede in CAPOLONA	01733550519*	(1) Proprietà` per 1/1
DATI DERIVANTI DA MUTAMENTO DENOMINAZIONE del 25/03/2014 protocollo n. AR0033524 Nota presentata con Modello Unico in atti dal 26/03/2014 Repertorio n.: 21642 Rogante: BALDESI ALESSANDRO Sede: AREZZO Registrazione: Sede: TZD Volume: 1T n: 1947 del 26/03/2014 DONAZIONE DI PARTECIPAZIONE SOCIALE (n. 522.1/2014)			

Unità immobiliari n. 1

Tributi erariali: Euro 0,90

Visura telematica

\* Codice Fiscale Validato in Anagrafe Tributaria



15-Mar-2017 14:16:21  
Prot. n. T211560/2017

Scala originale: 1:2000  
Dimensione cornice: 534.000 x 378.000 metri

Comune: CAPOLONA  
Foglio: 23