

MODULARIO
F. - Cat. S. T. - 315



MINISTERO DELLE FINANZE
DIREZIONE GENERALE DEL CATASTO E DEI SERVIZI TECNICI ERARIALI

MOD. B (Nuovo Catasto Edilizio Urbano)

NUOVO CATASTO EDILIZIO URBANO

(R. DECRETO-LEGGE 13 APRILE 1938, N. 652)

Lire
15

Planimetria dell'immobile situato nel Comune di Via TUKORY 254/c
Ditta D'Alco Giovanni nato a PA il 7/11/1921 e D'Alco Francesco nato a PA il 2/10/1924
Allegata alla dichiarazione presentata all'Ufficio Tecnico Erariale di

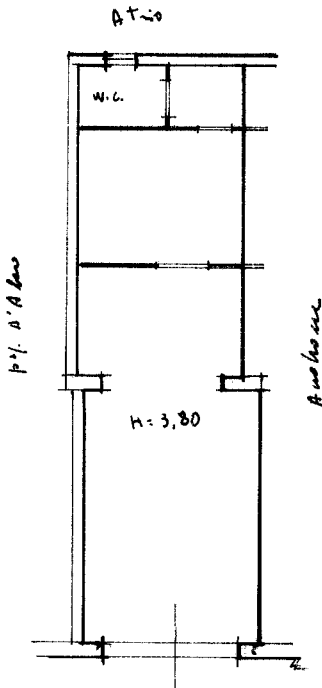

0558230



ORIENTAMENTO



SCALA DI 1:100

SPAZIO RISERVATO PER LE ANNOTAZIONI D'UFFICIO

DATA
PROT. N°

PARTE
FOGLIO
F. N.°
S. N.°

Compilata dal Geom. Trucco Gregorio
(Titolo, nome e cognome del tecnico)
Iscritto all'Albo de i. fram. l.
della Provincia di
DATA
Firma: Gregorio Trucco

ISTITUTO POLIGRAFICO DELLO STATO

Catasto dei Fabbricati - Situazione al 16/05/2013 - Comune di PALERMO (G273) - < Foglio: 61 - Particella: 1381 - Subalterno: 2 >
CORSO TUKORY n. 254/C piano: T;

Ultima planimetria in atti

10 metri