

MODULARIO
F. - Cat. S. T. - 315

MINISTERO DELLE FINANZE

DIREZIONE GENERALE DEL CATASTO E DEI SERVIZI TECNICI ERARIALI

MOD. B (Nuovo Catasto Edilizio Urbano)

Lire
15

NUOVO CATASTO EDILIZIO URBANO

(R. DECRETO-LEGGE 13 APRILE 1939, N. 682)

Planimetria dell'immobile situato nel Comune di PALERMO Via SPERONE
Ditta ICORIC s.p.a. rappresentata da ALAIMO IGNAZIO nato a Villabate il 2-1-921
Allegata alla dichiarazione presentata all'Ufficio Tecnico Erariale di PALERMO

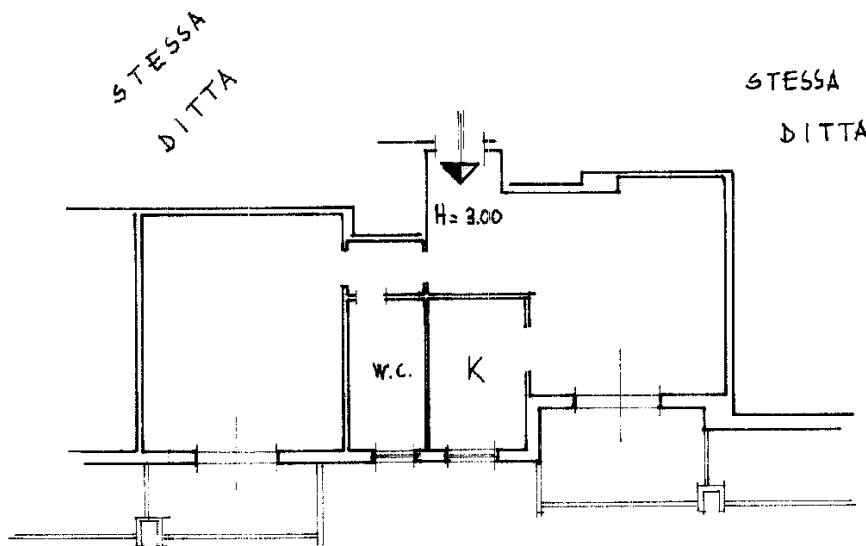
PIANO QUINTO - EDIF. B
SCALA B

ORIENTAMENTO



SCALA DI 1:100

SPAZIO RISERVATO PER LE ANNOTAZIONI D'UFFICIO

DATA

PROT. N° 12/20

0567539



0567539*

Compilata dal GEOM. GENOVA I/N.ZO.
(Titolo, nome e cognome del tecnico)Iscritto all'Albo dei GEOMETRI n°1959
della Provincia di PALERMO

DATA

Firma:

12/2/80
Genova