

TRIBUNALE DI TERMINI IMERESE

SEZIONE ESECUZIONI IMMOBILIARI

R. G. Es. 82/2019

Giudice dell'Esecuzione: DOTT. DANIELE GALLUCCI

CONSULENZA TECNICA D'UFFICIO

PERIZIA

NELL'ESECUZIONE IMMOBILIARE

Promossa da

OMISSIS

Contro:

OMISSIS – OMISSIS

ALLEGATO A1 : DOCUMENTAZIONE FOTOGRAFICA

Il C.T.U.

Ing. Stefano Muscarella





*Foto 1 - Immagine acquisita da Google Earth
Individuazione del fabbricato del quale
fanno parte gli immobili oggetto di pignoramento*



*Foto 2 - Immagine acquisita da Google Earth
Sovrapposizione dell'immagine con stralcio di mappa catastale*



Foto 3 - Immagine del fabbricato- individuazione delle unità catastali



Foto 4 - Immagine del fabbricato



Foto 5 - Immagine del fabbricato- Individuazione delle unità immobiliari

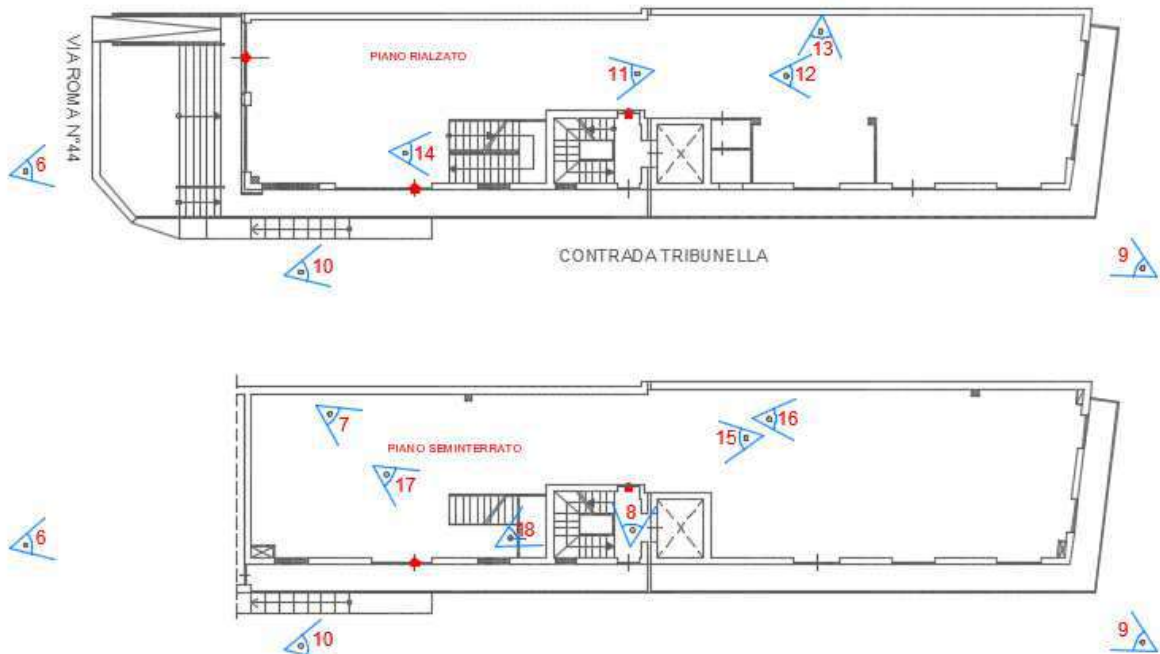

Indicazione degli scatti fotografici



Foto 6 – Indicazione degli accessi all'immobile



Foto 7 – Piano seminterrato



Foto 8 – Accessi dalla scala condominiale



Foto 9– Scatto da corte condominiale



Foto 10 – Scatto da C/da Tribunella



Foto 11- Interni del piano rialzato



Foto 12- Interni del piano rialzato



Foto 13- Interni del piano rialzato



Foto 14- Interni del piano rialzato



Foto 15- Interni del piano rialzato

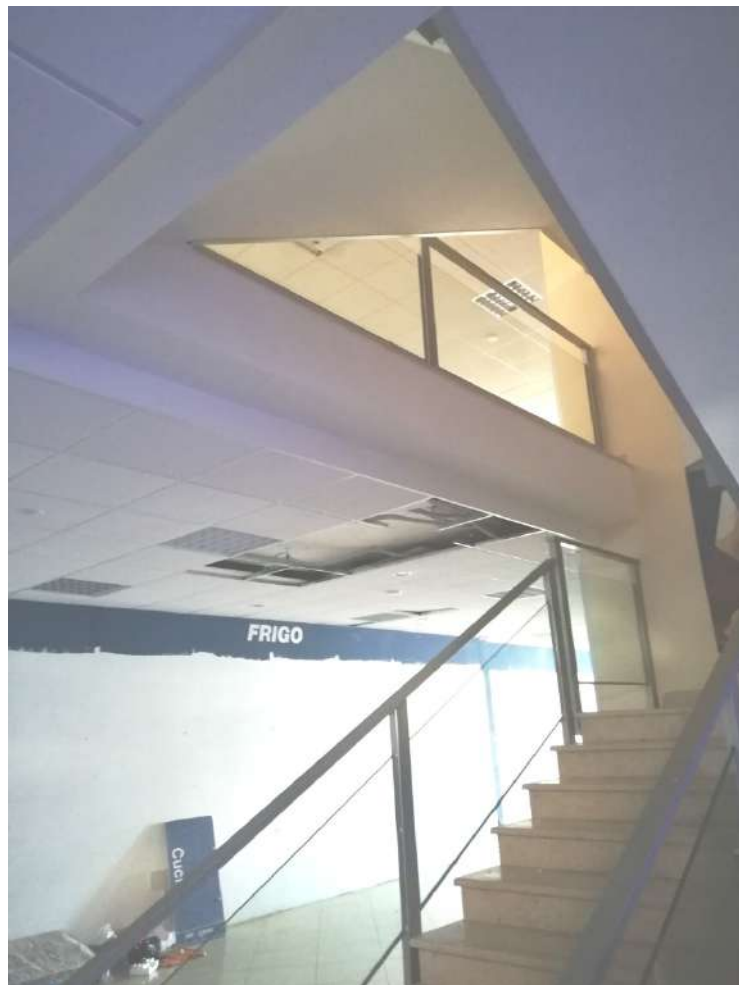

Foto 16- Interni del piano seminterrato



Foto 17- Interni del piano seminterrato



Foto 17- Interni del piano seminterrato