

**Agenzia del Territorio
CATASTO FABBRICATI
Ufficio Provinciale di
Lucca**

Dichiarazione protocollo n. LU0104455 del 04/07/2005
Planimetria di u.i.u. in Comune di Altopascio
Via Mazzei - Spianate civ.

Identificativi Catastali:
Sezione:
Foglio: 28
Particella: 631
Subalterno: 14

Compilata da:
[REDACTED]
Iscritto all'albo:
Geometri
Prov. Firenze N. [REDACTED]

Scheda n. 1 Scala 1:200

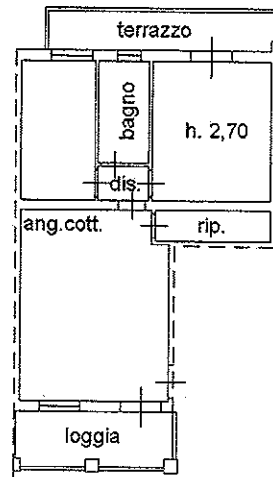

PIANO SECONDO

Ultima planimetria in atti

Data: 15/12/2020 - n. T302906 - Richiedente: [REDACTED]

Totale schede: 1 - Formato di acquisizione: A4(210x297) - Formato stampa richiesto: A4(210x297)

Catasto dei Fabbricati - Situazione al 15/12/2020 - Comune di ALTOPASCIO (A241) - < Foglio: 28 - Particella: 631 - Subalterno: 14 >
VIA MAZZEI n. 7 piano: 2;

ELABORATO PLANIMETRICO
Compilato da:
[redacted]
Iscritto all'albo:
Geometri
Prov. Firenze N. [redacted]

Agenzia del Territorio
CATASTO FABBRICATI
Ufficio Provinciale di
Lucca

Comune di Altopascio
Sezione: Foglio: 28 Particella: 631

Protocollo n. LU0104455 del 04/07/2005
Tipo Mappale n. 93731 del 15/06/2005

Dimostrazione grafica dei subalterni Scala 1 : 500

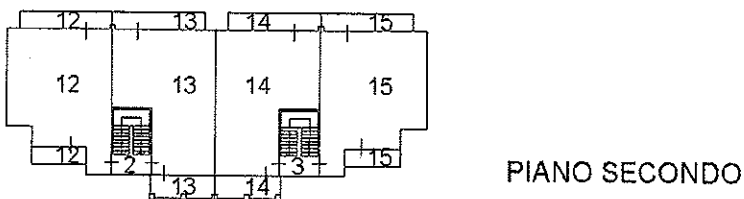
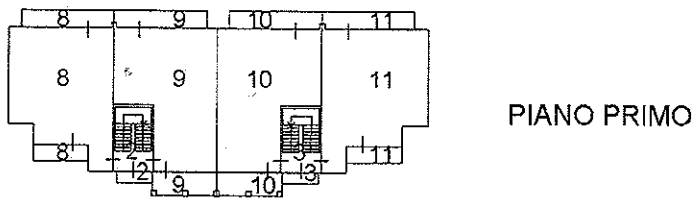
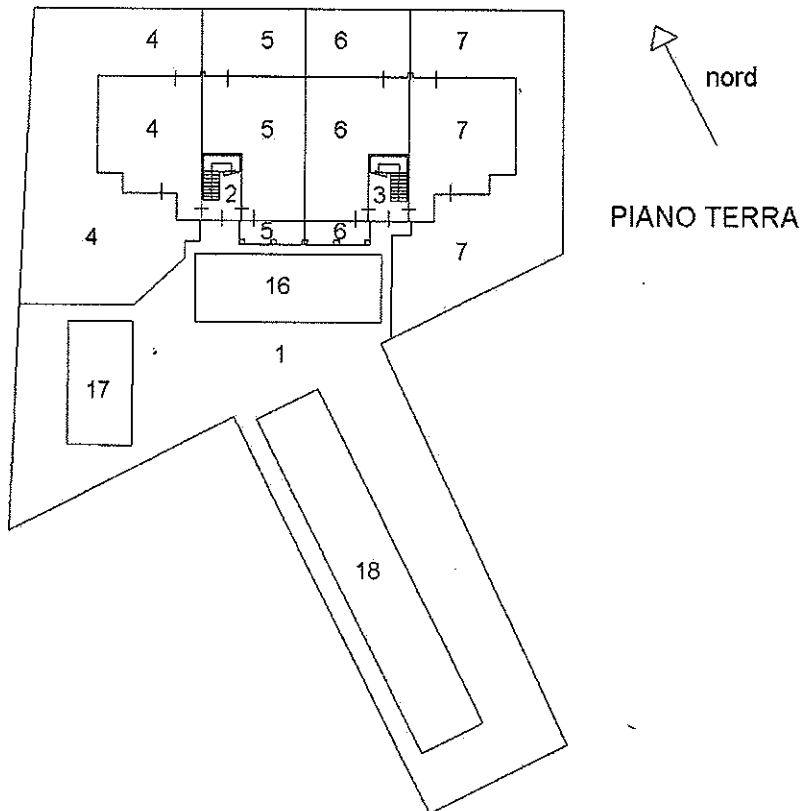

Catasto dei Fabbricati - Situazione al 15/12/2020 - Comune di ALTOPASCIO (A241) - < Foglio: 28 - Particella: 631 - Elaborato planimetrico >

Ultima planimetria in atti