

MODULARIO  
F. - Cat. S. T. - 315



MINISTERO DELLE FINANZE  
DIREZIONE GENERALE DEL CATASTO E DEI SERVIZI TECNICI ERARIALI

Mod. B (Nuovo Catasto Edilizio Urbano)

Lire  
20

# NUOVO CATASTO EDILIZIO URBANO

(R. DECRETO-LEGGI 13 APRILE 1998, N. 652)

Planimetria dell'immobile situato nel Comune di BIBBIENA FRAZ. PARTINA

Ditta

Allegata alla dichiarazione presentata all'Ufficio Tecnico Erariale di AREZZO

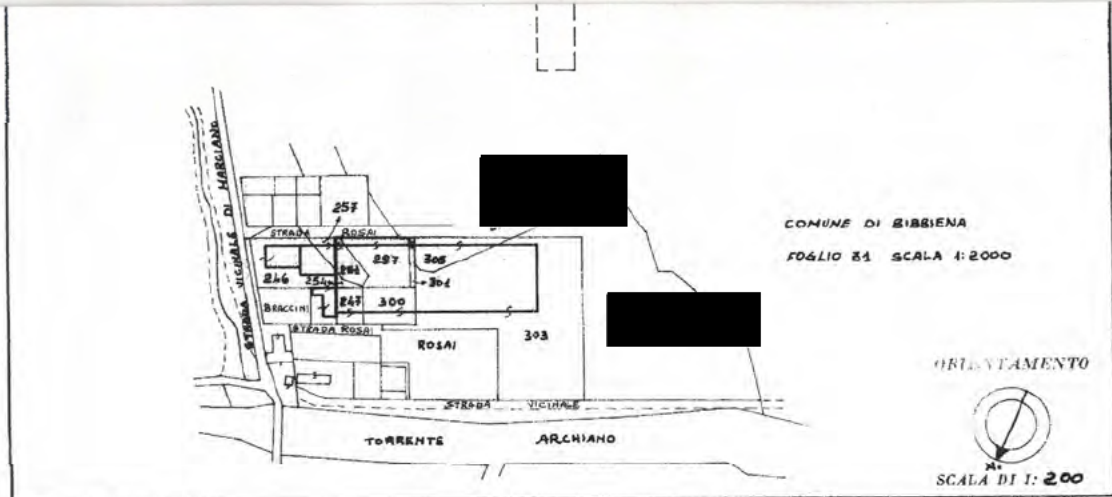
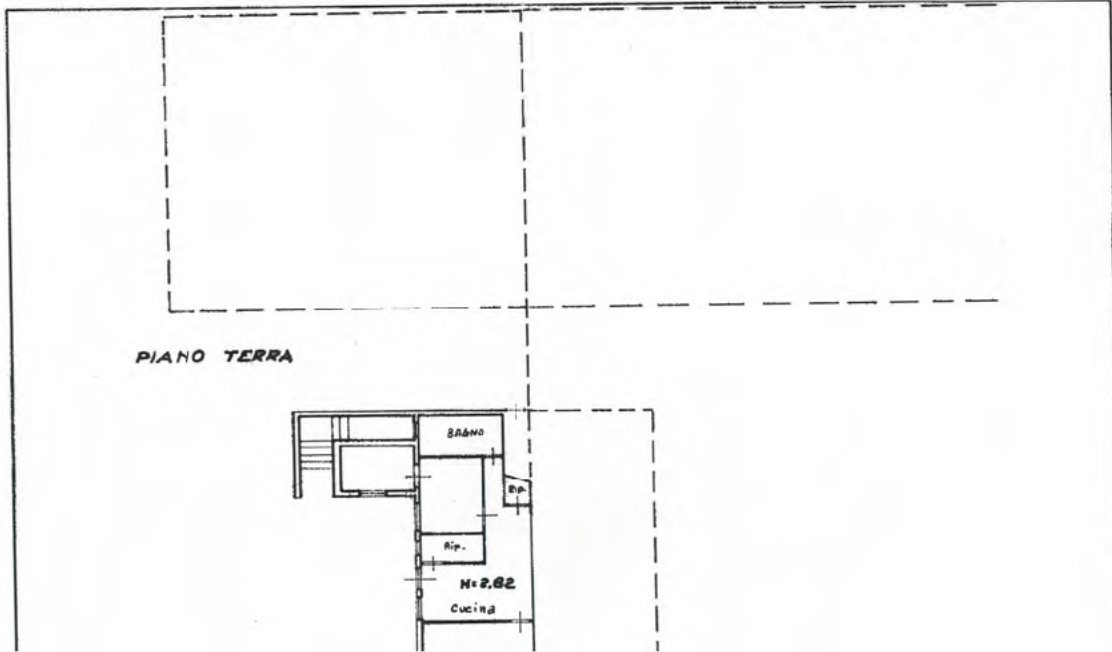

SPAZIO RISERVATO PER LE ANNOTAZIONI D'UFFICIO

DATA  
PROT. N°

P 77  
21

Compilato dal Geometra  
(Titolo, nome e cognome del tecnico)  
PIER LUIGI TELLINI

Iscritto all'Albo dei Geometri  
della Provincia di AREZZO

DATA 26-1-1977

Firma:

Galleggiato dei Fabbricati - Situazione al 03/12/2014 - Comune di BIBBIENA (AR51) - < Foglio: 31 Particella: 303 - Subalterno 7 >  
VIA SAN FRANCESCO piano: 1;

Comune di Bibbiena (AR531) - Foglio 3 Particella 311 - Subalterno  
Catasto Terziario

PIANO PRIMO SOTTOSTRADA

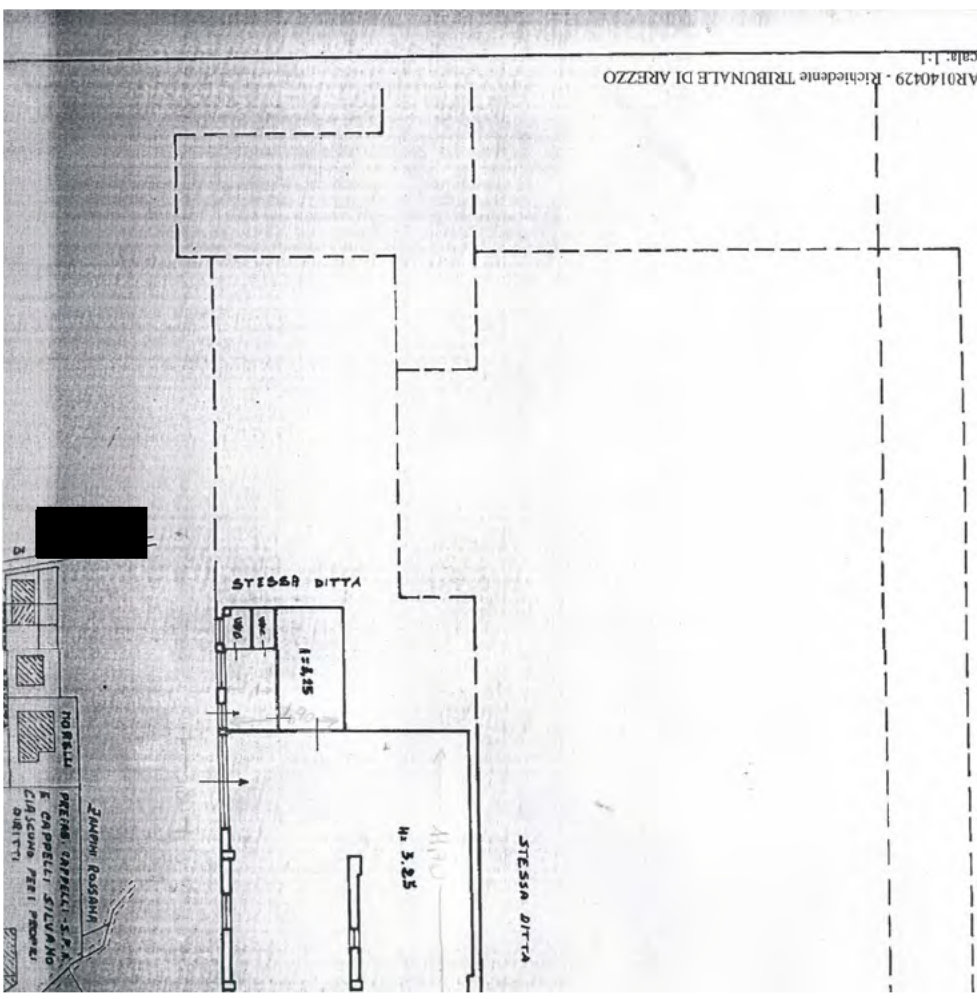

MODULARE  
1/2000



MINISTERO DELLE FINANZE  
DIREZIONE GENERALE DEL CATASTO E DEI SERVIZI

**NUOVO CATASTO EDILIZIO**

(DE. DIRETTORE-LOGGIA 15 APRILE 1990, N. 623)

Plantimetria dell'immobile situato nel Comune di **BIBBIENA** - **FRAZ. PARTI**

Ditta [redacted]

Allegata alla dichiarazione presentata all'Ufficio Tecnico Esattoriale di **AREZZO**

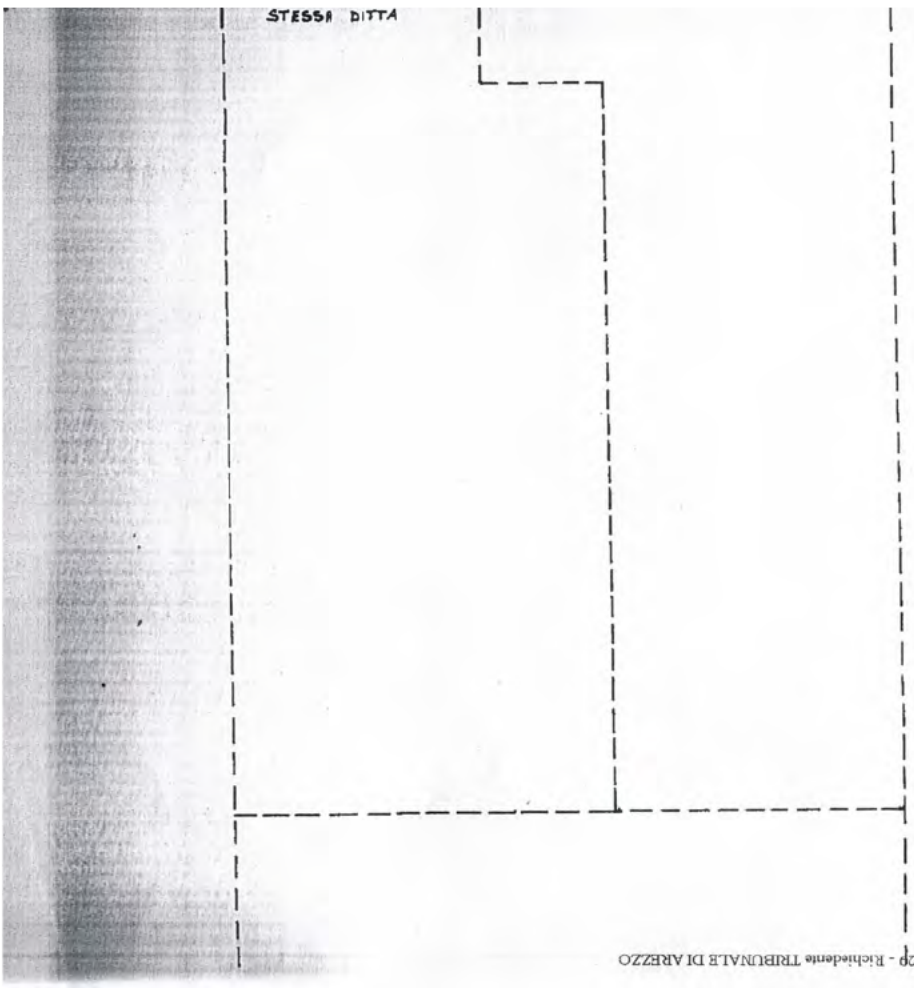



PIANO PRIMO SOTTOSTRADA

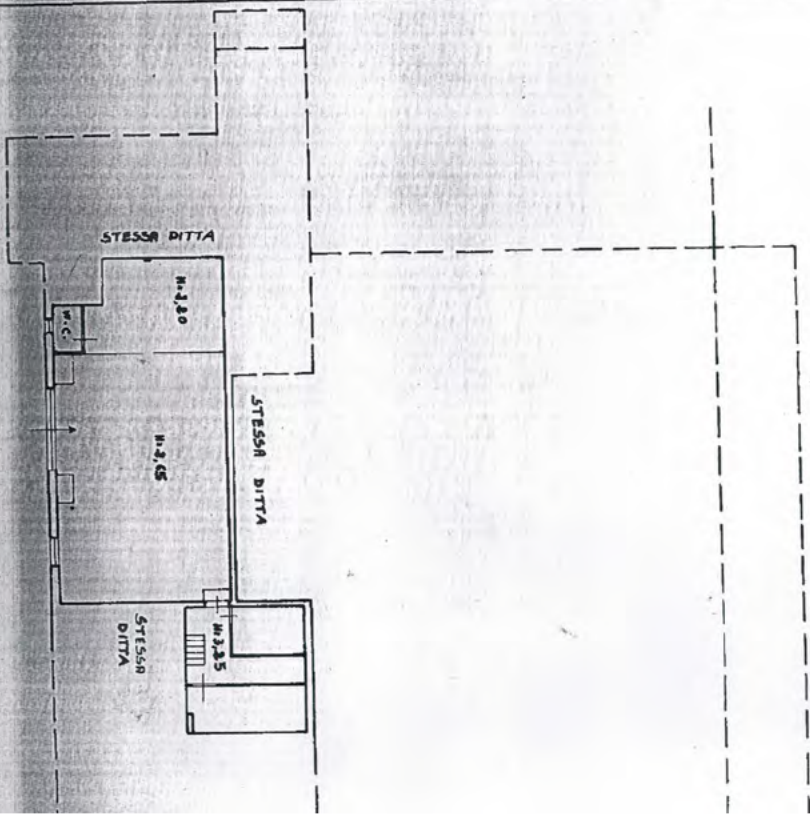

MODULO  
n. 10/10/1987 - Data: 03/12/2014 - n. AR0140427 - Richiedente TRIBUNALE DI AREZZO



MINISTERO DELLE FINANZE  
DIREZIONE GENERALE DEL CATASTO ED IMMOBILIARE  
*(D. DECRETI-LEGGI N. 1 APRILE 1978)*  
**NUOVO CATASTO EDIM**

Plantimetria dell'immobile situato nel Comune di **BIBBIENA**, Fraz. **[REDACTED]**  
Ditta **[REDACTED]**  
Allegata alla dichiarazione presentata all'Ufficio Tecnico Erariale di

MODULARIO  
F. 19. rev. 497



MINISTERO DELLE FINANZE  
DIREZIONE GENERALE DEL CATASTO E DEI SERVIZI TECNICI ERARIALI

Mod. B (Nuovo Catasto Edilizio Urbano)

Lire  
100

# NUOVO CATASTO EDILIZIO URBANO

(L. 11/01/1977 - LEGGE 11 APRILE 1978, N. 602)

Planimetria dell'immobile situato nel Comune di **BIBBIENA (FRZ. PARTINA)** Via **S. FRANCESCO**

Ditta: [REDACTED]

Allegata alla dichiarazione presentata all'Ufficio Tecnico Erariale di **AREZZO**

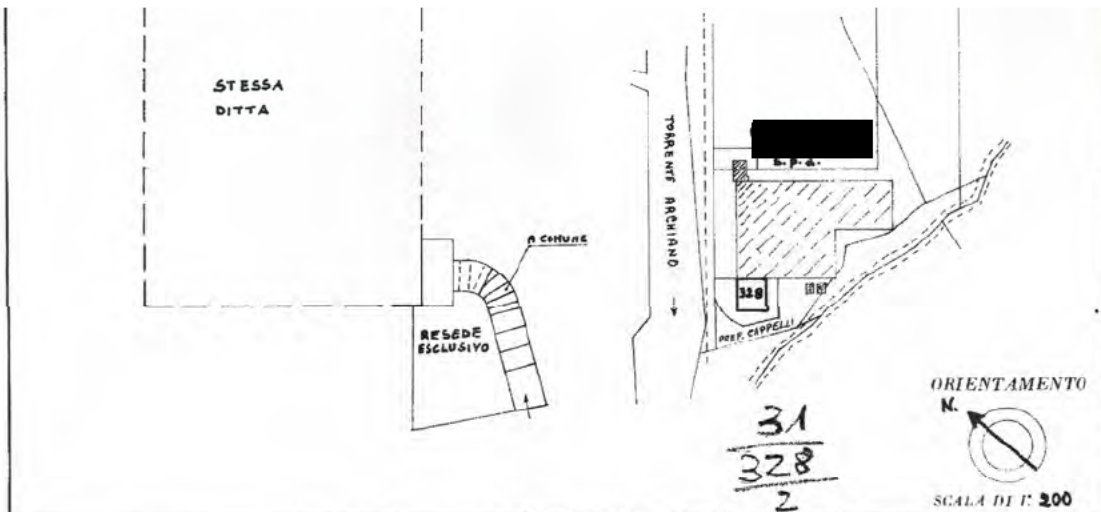
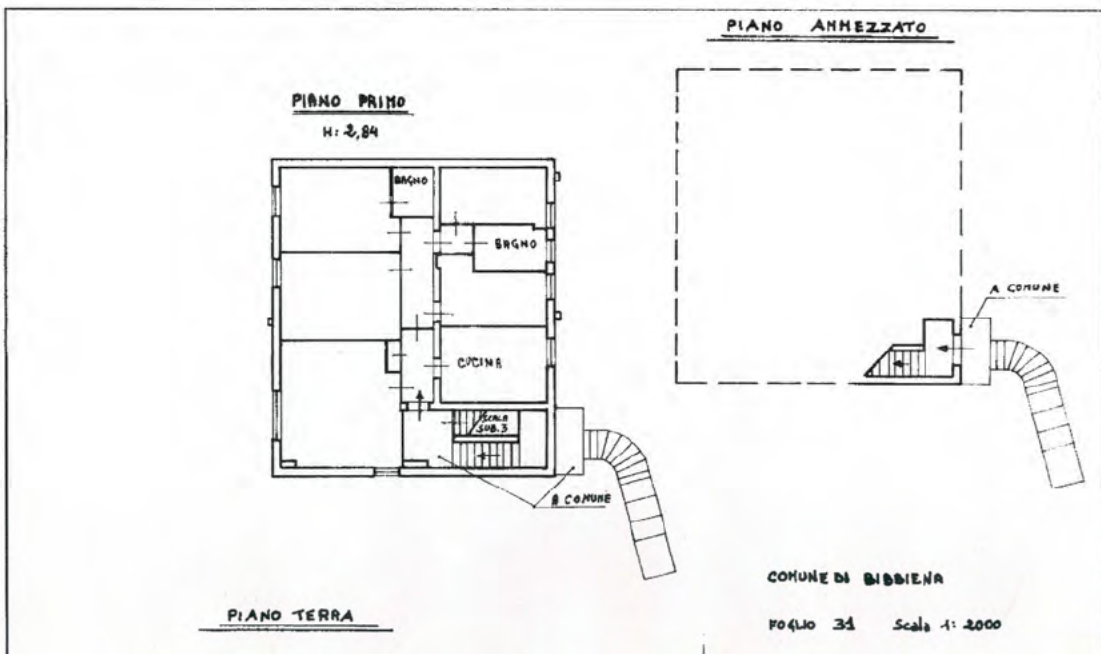

SPAZIO RISERVATO PER LE ANNOTAZIONI D'UFFICIO

DATA

PROT. N°

357/88

Compilata dal Geometa

(Titolo, nome e cognome del tecnico)

**PIER LUIGI TELLINI**

Iscritto all'Albo dei Geometri

della Provincia di **AREZZO**

DATA **28-10-1987**

Firma: *Pier Luigi Tellini*





MINISTERO DELLE FINANZE

DIREZIONE GENERALE DEL CATASTO E DEI SERVIZI TECNICI ERARIALI

Lire 300

# NUOVO CATASTO EDILIZIO URBANO

(R. DECRETO-LEGGE 13 APRILE 1989, N. 662)

dell'immobile situato nel Comune di **BIBBIENA** (Fraz. **PARTINA**) Via **S. FRANCESCO**

la dichiarazione presentata all'Ufficio Tecnico Erariale di **AREZZO**

PIANO I SOTTOSTRADA

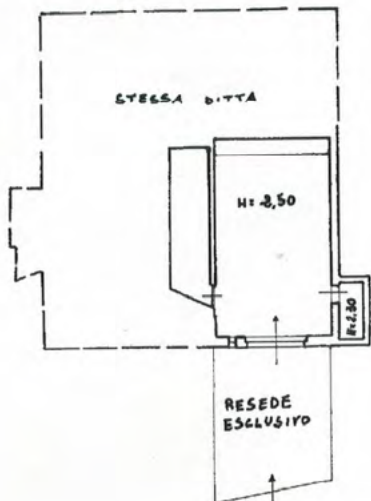

COMUNE DI BIBBIENA

FOGLIO 31 Scala 1:2000

ORIENTAMENTO



SCALA DI 1:200

SPAZIO RISERVATO PER LE ANNOTAZIONI D'UFFICIO

302/32

328 31  
4-5

Compilata dal Geometra  
(Titolo, nome e cognome del tecnico)  
**PIER LUIGI TELLINI**  
 Iscritto all'Albo dei Geometri  
 della Provincia di AREZZO  
 DATA 28-10-1987  
 Firma: Pier Luigi Tellini

228/8

SCHEDA NUMERO  
DELLA

659677

A VERBENZA: Il presente talloncino deve essere incollato a cura del dichiarante sulla planimetria (riprodotta in unita immobiliare denunciata con la presente scheda) da presentare ai sensi dell'articolo 7 del R. D. L. 18 aprile 1939 - XVII, n. 652.

n.t

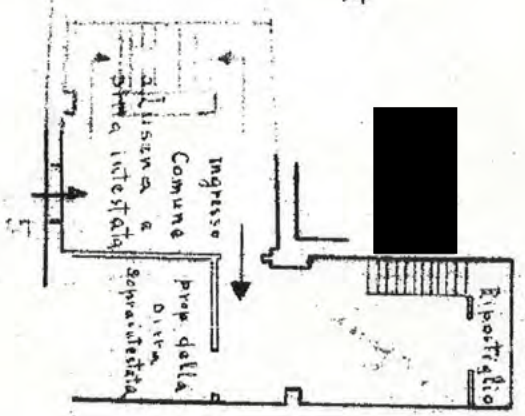

n.I

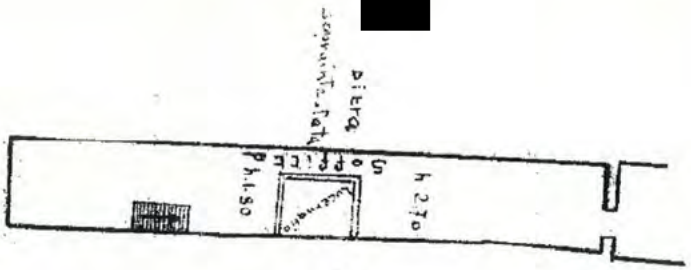
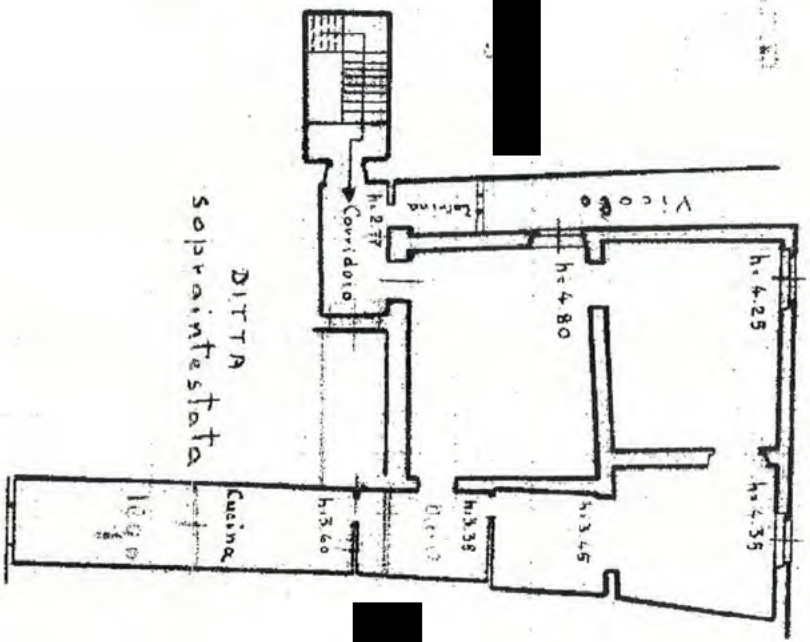

Shevardi n.II

1446



n.t.

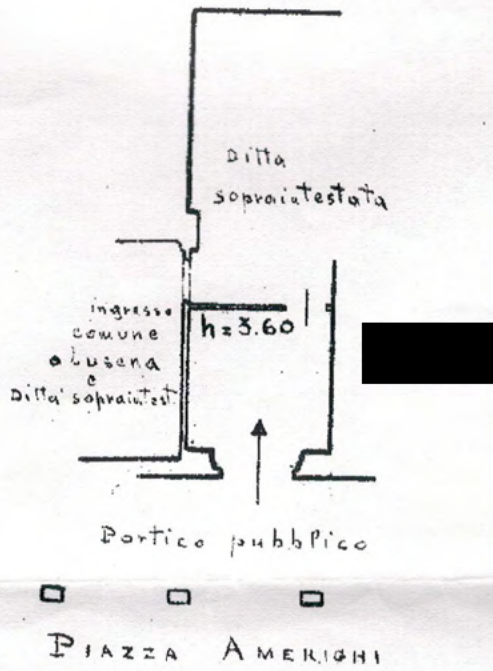

68  
118  
1

ORIENT

SCALA

Comp

perito agr. Gi  
(Titolo, nome #

Iscritto all'Albo dei  
della Provincia di

Agenzia del Territorio

**CATASTO FABBRICATI**

Ufficio provinciale di  
**Arezzo**

Dichiarazione protocollo n. AR0086

Particella: 491 > - Sub:  
Planimetria di u.i.u. in Comune di

Via Cavour Camillo Loc. Poppi

Catasto dei Fabbricati - Situazione al 03/12/2014 - Comune di Poppi - Foglio 138

Via CAVOUR n. 9 piano: T-S1-S2;

Schema p. 2

Scala 1: 200

Data: 03/12/2014  
Tot. schede: 5  
Ultima Planimetria in atti

AR0140438 - Richiedente TRIBUNALE DI AREZZO  
Foglio di acq.: A3(297x420) - Fatt. di scala: 1:1



PIANTA PIANO SEMINTERRATO

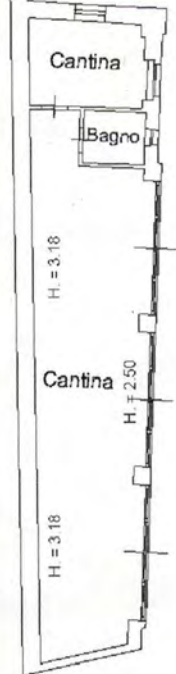



239 del 03/08/2006

Poppi

civ. 9

Identificativi Catastali:

Sezione:

Foglio: 68

Particella: 228

Subalterno: 20

Compilata da:

Acciai Gianni

Iscritto all'albo:

Architetti

Prov. Arezzo

N. 380

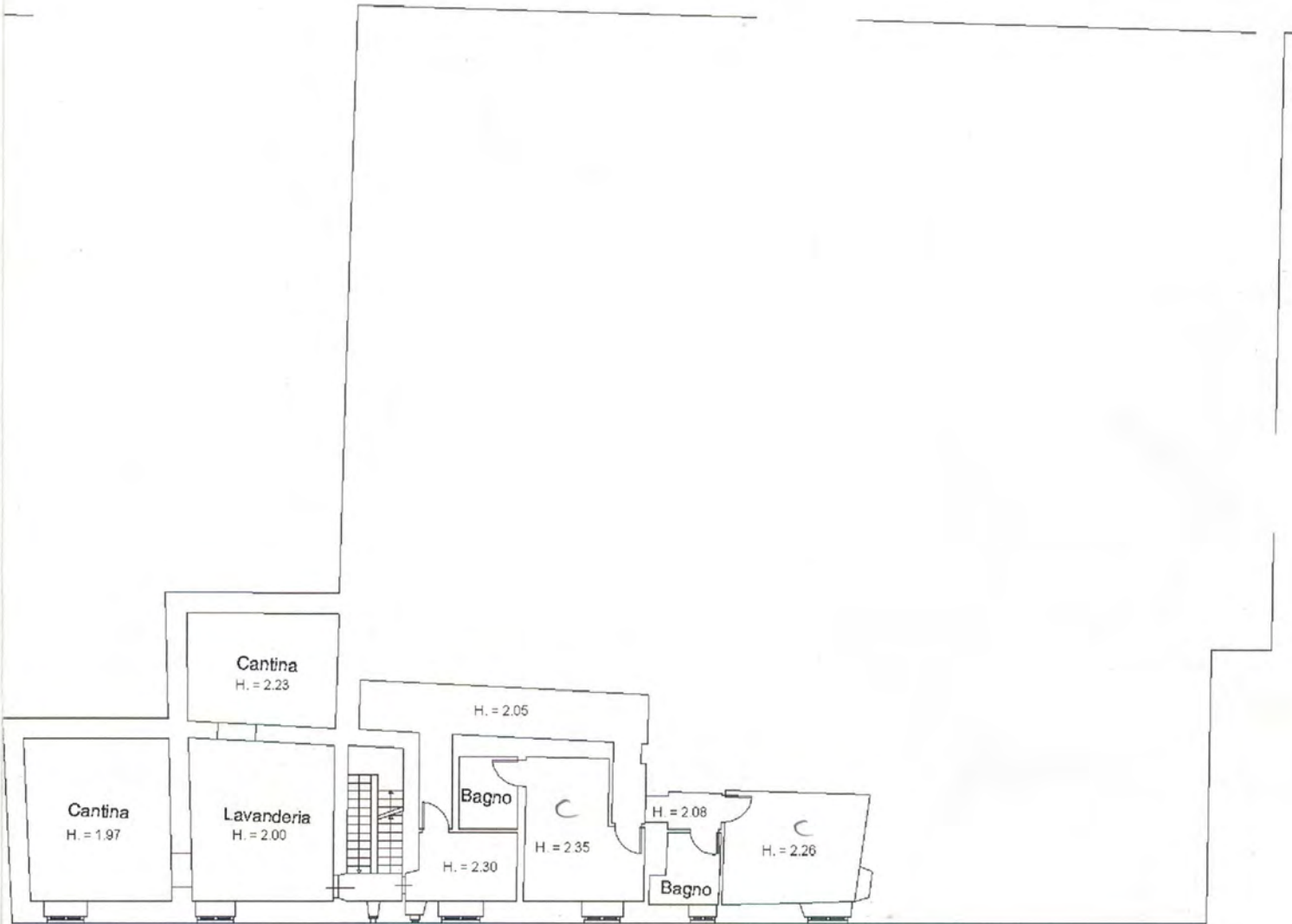

PIANTA PIANO AMMEZZATO



**Agenzia del Territorio**  
**CATASTO FABBRICATI**  
Ufficio Provinciale di  
**Arezzo**

Dichiarazione protocollo n. AR0086239 del 03/08/2006

Planimetria di u.i.u. in Comune di Poppi

Via Cavour Camillo Loc. Poppi

civ. 9

Identificativi Catastali:

Sezione:  
Foglio: 68  
Particella: 228  
Subalterno: 20

Compilata da:  
Acciai Gianni

Iscritto all'albo:  
Architetti

Prov. Arezzo

N. 380

Scheda n. 1

Scala 1:200

### PIANTA PIANO TERRA

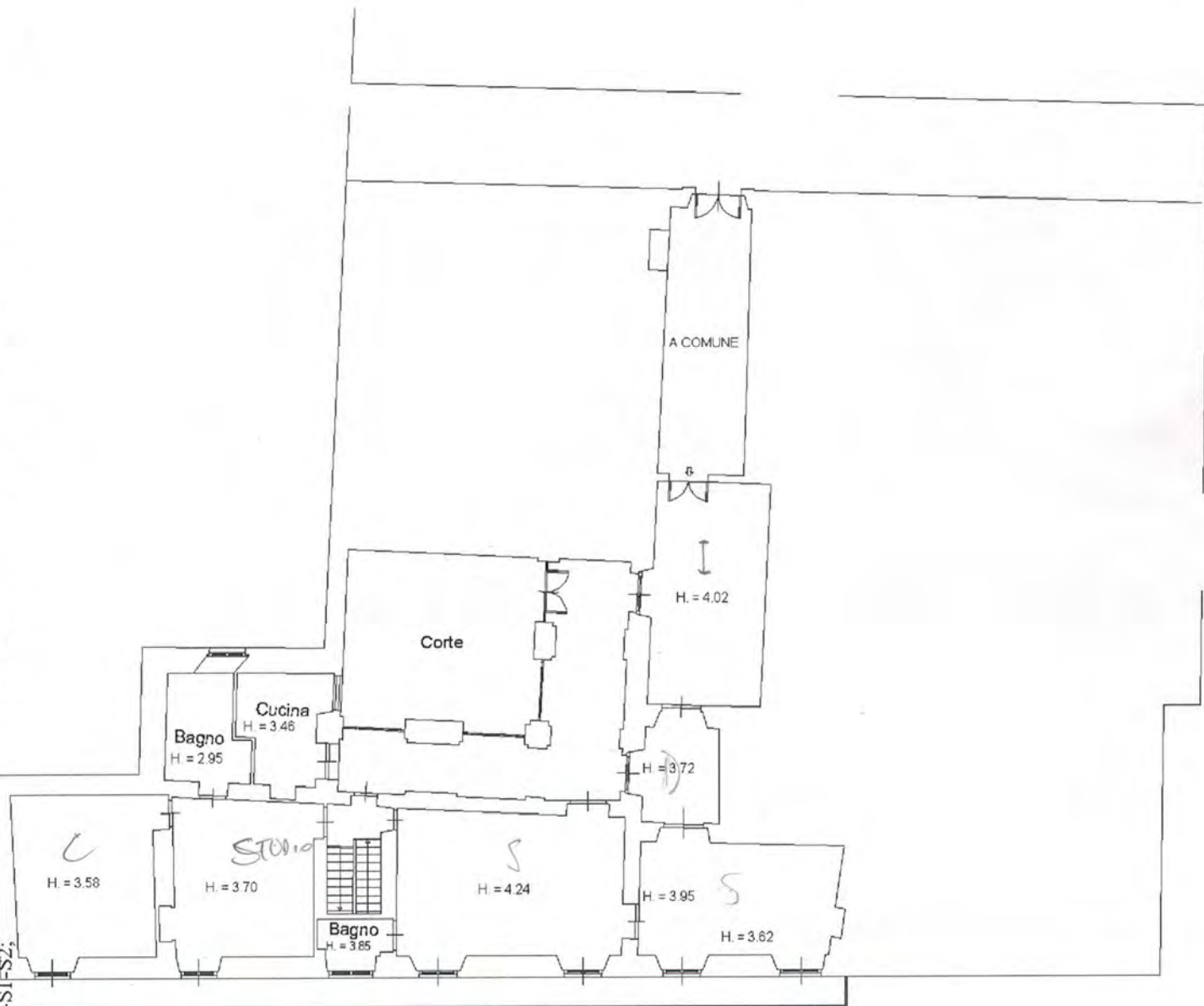

Catasto dei Fabbricati - Simazione al 03/12/2014 - Comune di POPPI(G879) - < Foglio: 68 Particella: 491 > - Sub: VIA CAVOUR n. 9 piano: T-S1-S2;

Ultima Planimetria in atti



MODULARIO  
Fig. rend. 497



MINISTERO DELLE FINANZE  
DIREZIONE GENERALE DEL CATASTO E DEI SS.TT.EE.  
**CATASTO EDILIZIO URBANO** (RDL 13-4-1939, n. 652)

MOD. BN  
LIRE  
500

Planimetria di u.i.u. in Comune di **BIBBIENA** via **Emma Perodi - SOCI** civ. ....

PIANO TERRA

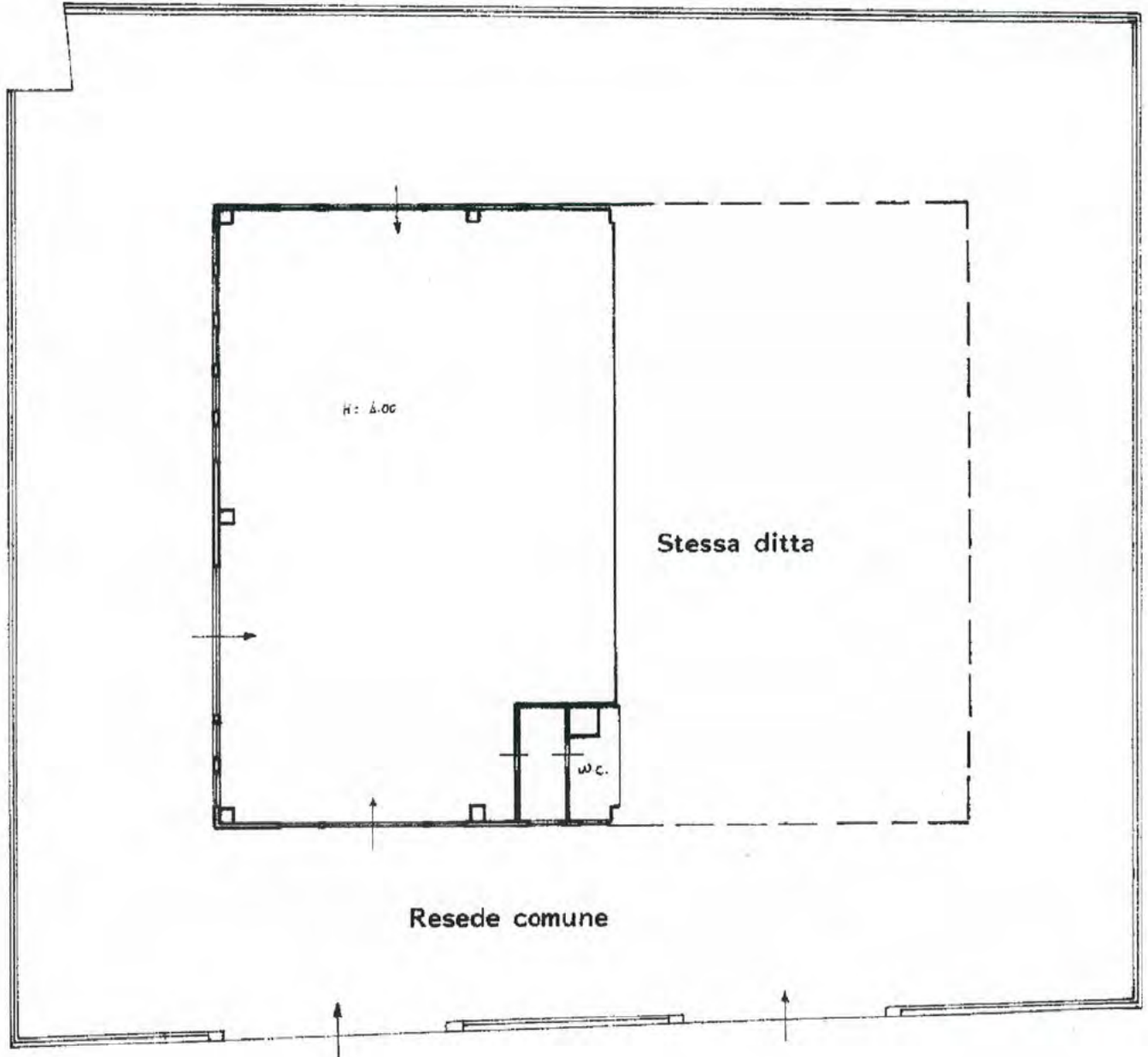

Comune di Bibbiena  
Foglio 30  
Scala 1:2000

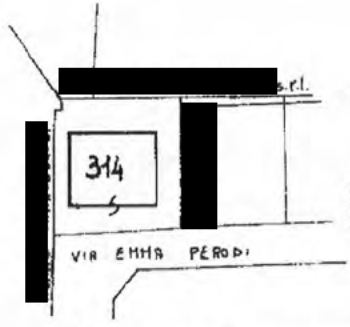

ORIENTAMENTO  
N.  
SCALA DI 1:2

Catasto dei Fabbricati - Situazione al 03/12/2014 - Comune di BIBBIENA(A851) - < Foglio: 30 Particella: 314 - Subalterno 2 >  
VIA PERODI, piano: 1.

Dichiarazione di N.C.   
Ultima Planimetria in atti

Completata da **Geometra**  
**Tellini Pier Luigi**

RISERVATO ALL'UFFICIO

MODULARIO  
rig. rend. 497



MINISTERO DELLE FINANZE  
DIREZIONE GENERALE DEL CATASTO E DEI SISTEMI

MOD. BN

**CATASTO EDILIZIO URBANO** (RDL 13-4-1939, n. 652)

LIRE  
500

Planimetria di u.i.u. in Comune di **BIBBIENA** via **Emma Perodi - SOCI** CIV.

PIANO TERRA

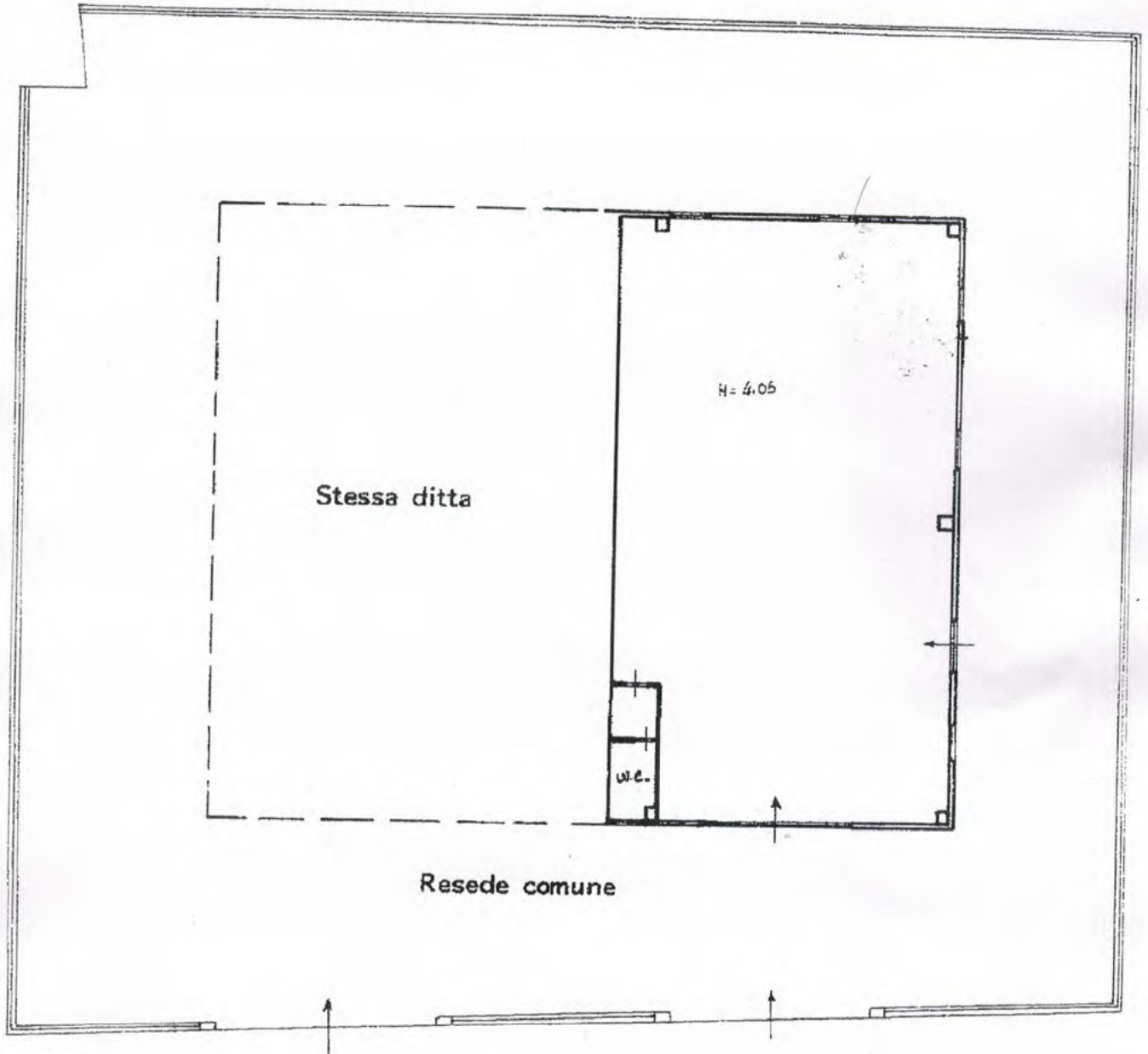

Comune di Bibbiena  
Foglio 30

Scala 1:2000



ORIENTAMENTO



SCALA DI 1:2000

VIA PERODI E... Situazione al 03/12/2014 - Comune di BIBBIENA(A851) - Foglio: 30 Particella: 314 - Subalterno 1 >

Dichiarazione di N.C.   
Ultima Planimetria in attuazione

Compiuta dal **Geometra**  
Titolo cognome e nome  
**Tellini Pier Luigi**

RISERVATO ALL'UFFICIO

Data presentazione: 17/08/1995 - Data: 03/12/2014 - n. AR0140420 - Richiedente [REDACTED]

Formato di acq.: A4(210x297) - Fatt. di scala: 1:1  
nella provincia di **Arezzo**

n. 314 sub 1

150

Dichiarazione protocollo n. 86511 del 22/05/2002

**Agenzia del Territorio  
CATASTO FABBRICATI  
Ufficio Provinciale di  
Arezzo**

Planimetria di u.i.u. in Comune di Bibbiena

Via Industriale

civ.

Identificativi Catastali:

Sezione:

Foglio: 65

Particella: 221

Subalterno: 11

Compilata da:  
Bonetti Luca

Iscritto all'albo:  
Architetti

Prov. Arezzo

N. 194

Scheda n. 1

Scala 1:200

Catasto dei Fabbricati - Situazione al 03/12/2014 - Comune di BIBBIENA(A851) - <Foglio: 65 Particella: 221 - Subalterno 11 >  
VIA INDUSTRIALE piano: S1;

**P. SEMINTERRATO**

H= 3.00 m



Ultima Planimetria in atti



**Agenzia del Territorio  
CATASTO FABBRICATI  
Ufficio Provinciale di  
Arezzo**

Planimetria di u.i.u. in Comune di Bibbiena

Via Industriale

civ.

Identificativi Catastali:

Sezione:  
Foglio: 65  
Particella: 221  
Subalterno: 36

Compilata da:  
Bonetti Luca

Iscritto all'albo:  
Architetti

Prov. Arezzo

N. 194

Scheda n. 1

Scala 1:200

**PIANO PRIMO**

H= 3.00 m

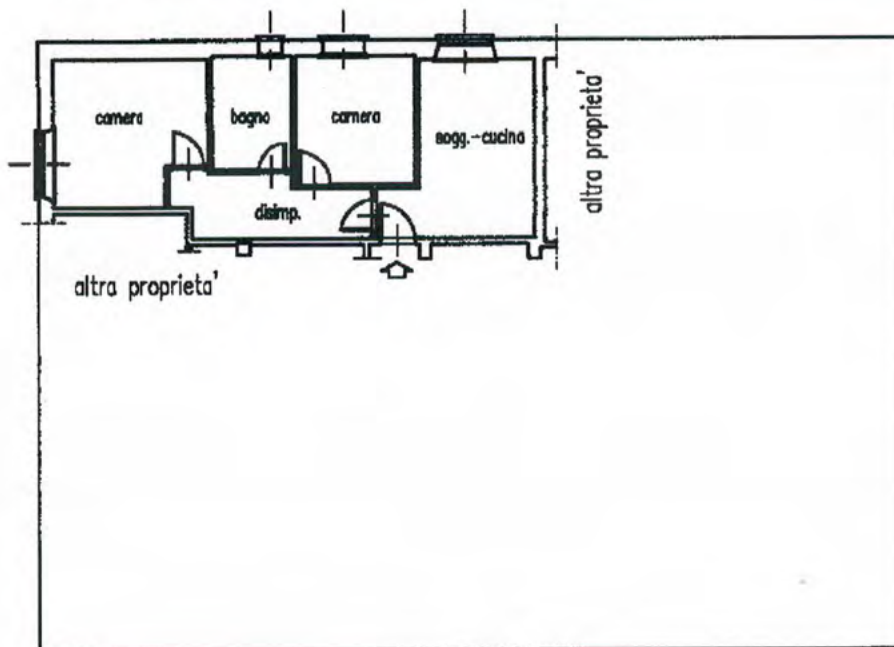

Catasto dei Fabbricati - Situazione al 03/12/2014 - Comune di BIBBIENA(A851) - < Foglio: 65 Particella: 221 - Subalterno 36 >  
VIA INDUSTRIALE piano: 1;

Ultima Planimetria in atti

**ELABORATO PLANIMETRICO**

Compilato da:  
Gonnelli Roberto

Iscritto all'albo:  
Geometri

Prov. Arezzo

N. 00891

**Agenzia delle Entrate  
CATASTO FABBRICATI**

**Ufficio Provinciale di  
Arezzo**

Comune di Bibbiena

Protocollo n. AR0205188 del 04/12/2013

Sezione: Foglio: 65

Particella: 221

Tipo Mappale n. del

Dimostrazione grafica dei subalterni

Scala 1 : 500

**PIANO SEMINTERRATO**

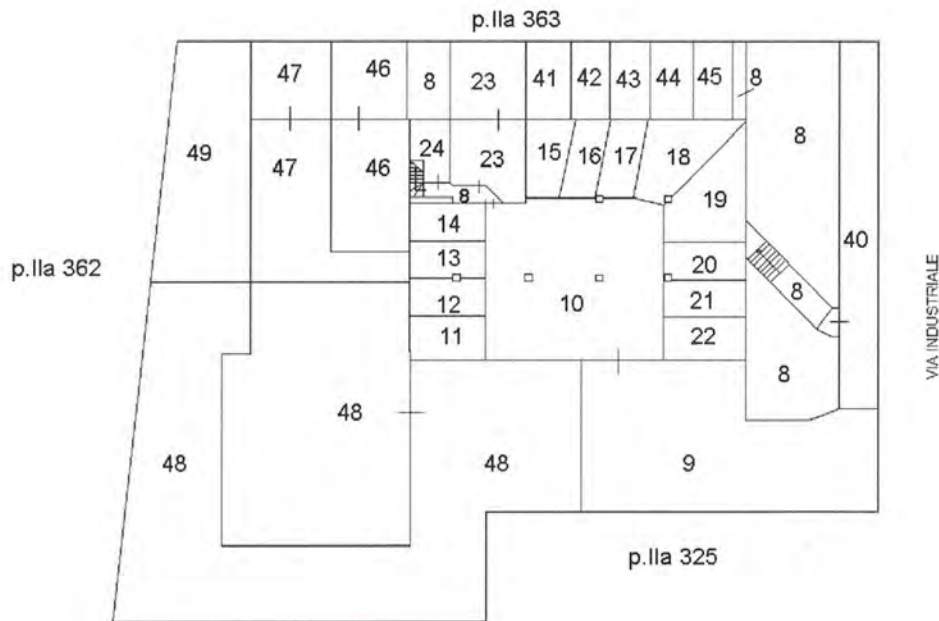

**PIANO TERRA**

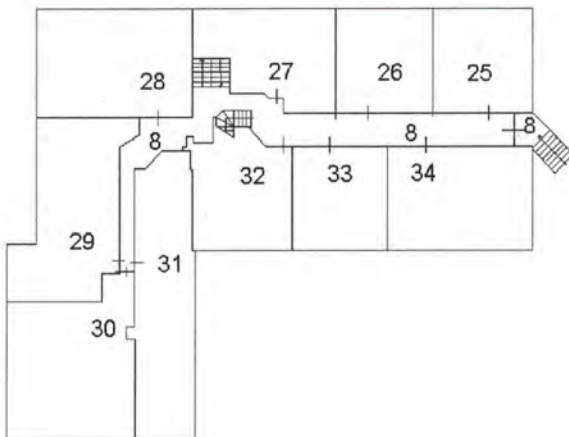

**PIANO PRIMO**

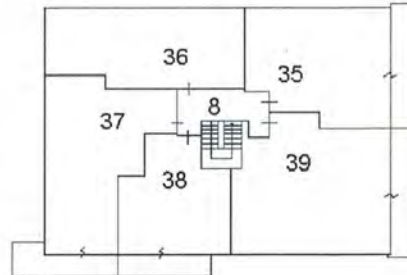

Ultima Planimetria in atti

Catasto dei fabbricati - Situazione al 03/12/2014 - Comune di BIBBIENA (AR51) - < Foglio: 65 Particella: 221 - Elaborato planimetrico

Data: 03/12/2014  
Tot.schede: 3  
Ultima Planimetria n. atti

Catasto dei Fabbricati - Situazione al 03/12/2014 - Comune di Arezzo - Foglio: 65 Particella: 343 - Subalterno 1 >  
VIA INDUSTRIALE n. 26 piano: T-1;

**Agenzia del Territorio**  
**CATASTO FABBRICATI**  
**Ufficio provinciale di**  
**Arezzo**

Dichiarazione protocollo n. AR0014  
65 Particella: 343 - Subalterno 1 >  
Planimetria di u.i.u. in Comune di  
Via Industriale

Schema n. 1      Scala 1: 200

**PIANO TERRA**

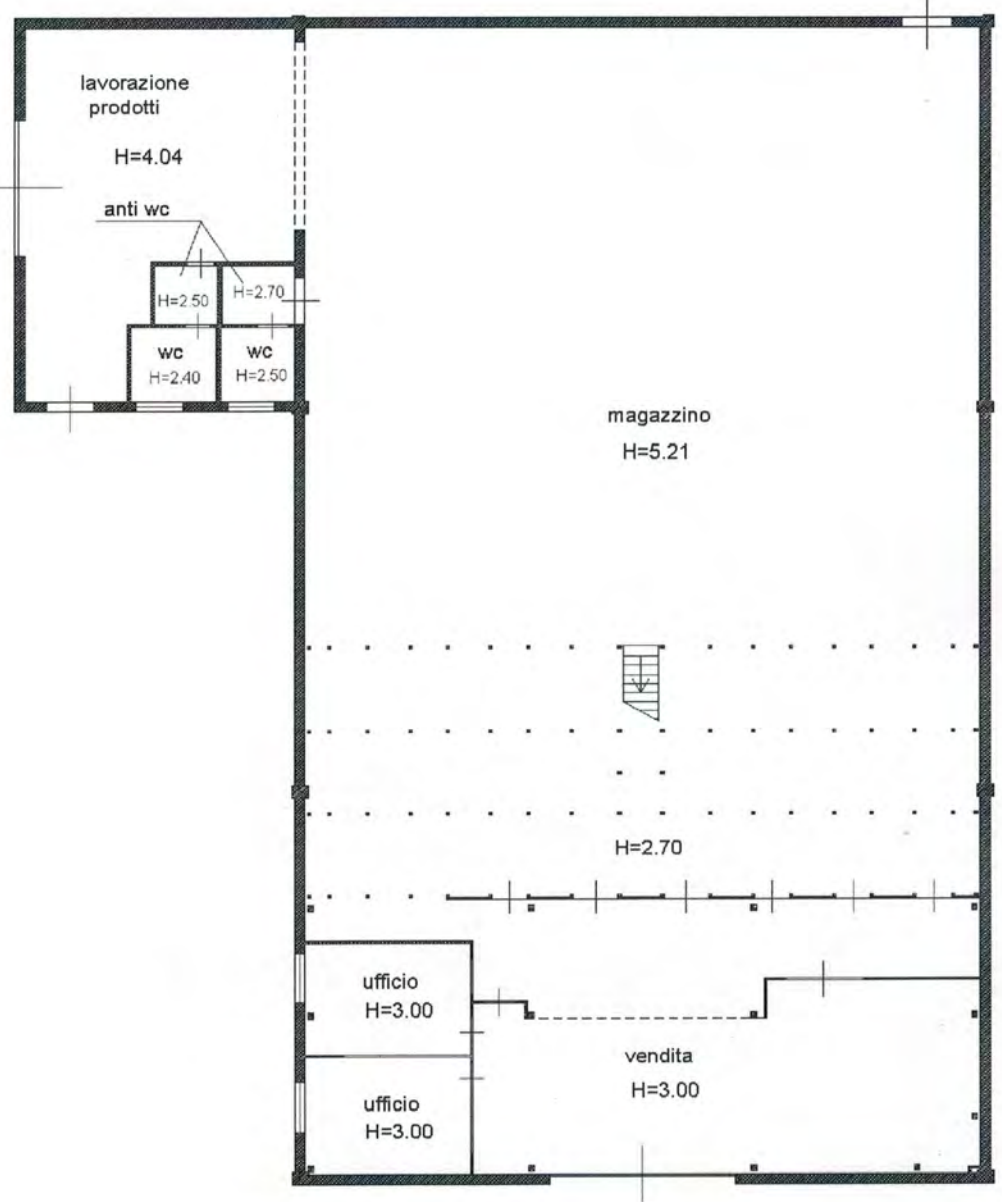

AR0140435 - Richiedente TRIBUNALE DI AREZZO  
Fornito di acq.: A3(297x420) - Fatt. di scala: 1:1



del 02/02/2012  
piena  
civ. 26

Identificativi Catastali:  
Sezione:  
Foglio: 65  
Particella: 343  
Subalterno: 1

Compilata da:  
Tellini Paolo  
Iscritto all'albo:  
Architetti  
Prov. Arezzo  
N. 413

### PIANO PRIMO AMMEZZATO

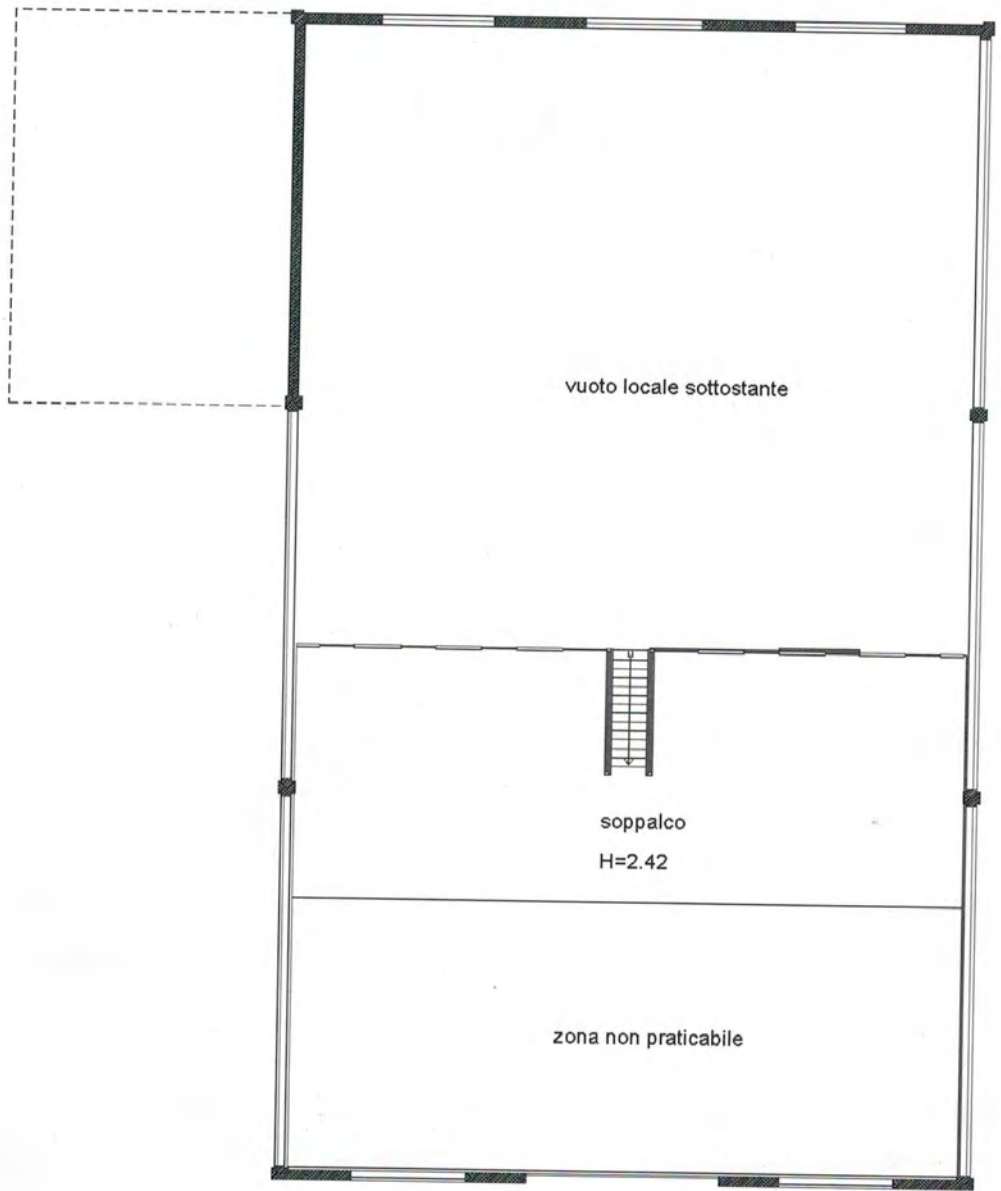

Data: 03/12/2014 - n. AR0140435 - Richiedente TRIBUNALE DI AREZZO



**Agenzia del Territorio**  
**CATASTO FABBRICATI**  
**Ufficio Provinciale di**  
**Arezzo**

Dichiarazione protocollo n. AR0014464 del 02/02/2012

Planimetria di u.i.u. in Comune di Bibbiena

Via Industriale

civ. 26

Identificativi Catastali:

Sezione:  
Foglio: 65  
Particella: 343  
Subalterno: 1

Compilata da:  
Tellini Paolo

Iscritto all'albo:  
Architetti

Prov. Arezzo

N. 413

Scheda n. 2

Scala 1:500

### PARTICOLARE RESEDE

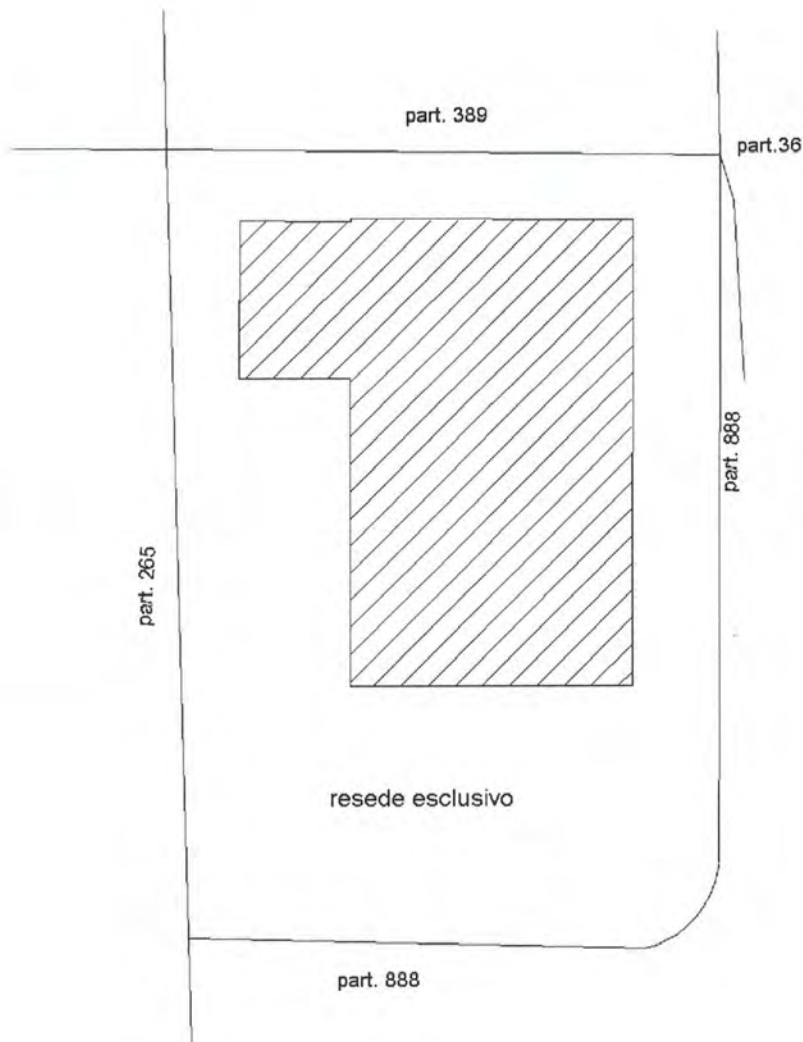

Catasto dei Fabbricati - Situazione al 03/12/2014 - Comune di BIBBIENA(A851) - < Foglio: 65 Particella: 343 - Subalterno 1 ->  
VIA INDUSTRIALE n. 26 piano: 1-1;

Ultima Planimetria in atti

Data: 03/12/2014 - n. AR0140435 - Richiedente TRIBUNALE DI AREZZO

Tot.schede: 2 - Formato di acq.: A4(210x297) - Fatt. di scala: 1:1