

**Agenzia del Territorio  
CATASTO FABBRICATI  
Ufficio Provinciale di  
Catania**

Dichiarazione protocollo n. CT0180531 del 19/07/2006

Planimetria di u.i.u. in Comune di Catania

Via Gemma

civ. 24/C

Identificativi Catastali:

Sezione:

Foglio: 25

Particella: 1657

Subalterno: 8

Compilata da:  
Calvagna Alfio

Iscritto all'albo:  
Geometri

Prov. Catania

N. 1774

Scheda n. 1

Scala 1:200

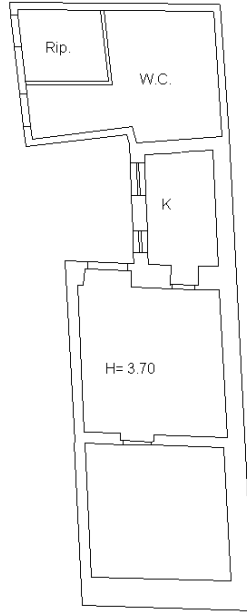

PIANO SECONDO SOTTOSTRADA



Ultima planimetria in atti

Data: 08/01/2017 - n. T13277 - Richiedente: LZZCCT50R58C351H

Totale schede: 1 - Formato di acquisizione: A4(210x297) - Formato stampa richiesto: A4(210x297)

Catasto dei Fabbricati - Situazione al 08/01/2017 - Comune di CATANIA (C351) - < Foglio: 25 - Particella: 1657 - Subalterno: 8 >  
VIA GEMMA n. 24/C piano: S2;

