

**Agenzia del Territorio
CATASTO FABBRICATI
Ufficio Provinciale di
Catania**

Dichiarazione protocollo n. CT0180545 del 19/07/2006

Planimetria di u.i.u. in Comune di Catania

Via Gemma

civ. 24/D

Identificativi Catastali:

Sezione:

Foglio: 25

Particella: 1657

Subalterno: 9

Compilata da:
Calvagna Alfio

Iscritto all'albo:
Geometri

Prov. Catania

N. 1774

Scheda n. 1

Scala 1:200

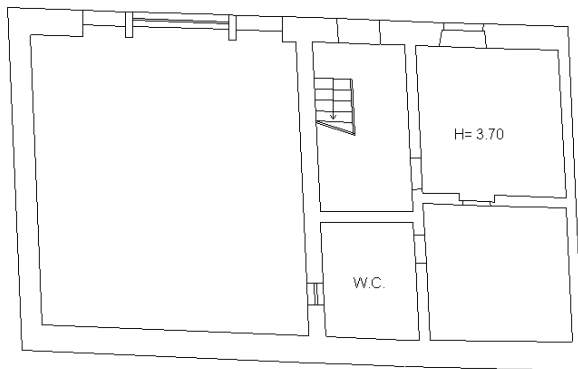

PIANO SECONDO SOTTOSTRADA



Ultima planimetria in atti

Data: 08/01/2017 - n. T13278 - Richiedente: LZZCCT50R58C351H

Totale schede: 1 - Formato di acquisizione: A4(210x297) - Formato stampa richiesto: A4(210x297)

Catasto dei Fabbricati - Situazione al 08/01/2017 - Comune di CATANIA (C351) - < Foglio: 25 - Particella: 1657 - Subalterno: 9 >
VIA GEMMA n. 24/D piano: S2;

