

**Agenzia del Territorio  
CATASTO FABBRICATI  
Ufficio Provinciale di  
Palermo**

Dichiarazione protocollo n. <b>PA0244373</b> del <b>25/06/2012</b>	
Planimetria di u.i.u. in Comune di Caccamo	
Contrada Portella Di Palma <span style="float: right;">civ.</span>	
Identificativi Catastali:	Compilata da: Proto Alberto
Sezione:	Iscritto all'albo: Architetti
Foglio: 65	Prov. Palermo <span style="float: right;">N. 05807</span>
Particella: 863	
Subalterno: 6	

Scheda n. 1      Scala 1:200

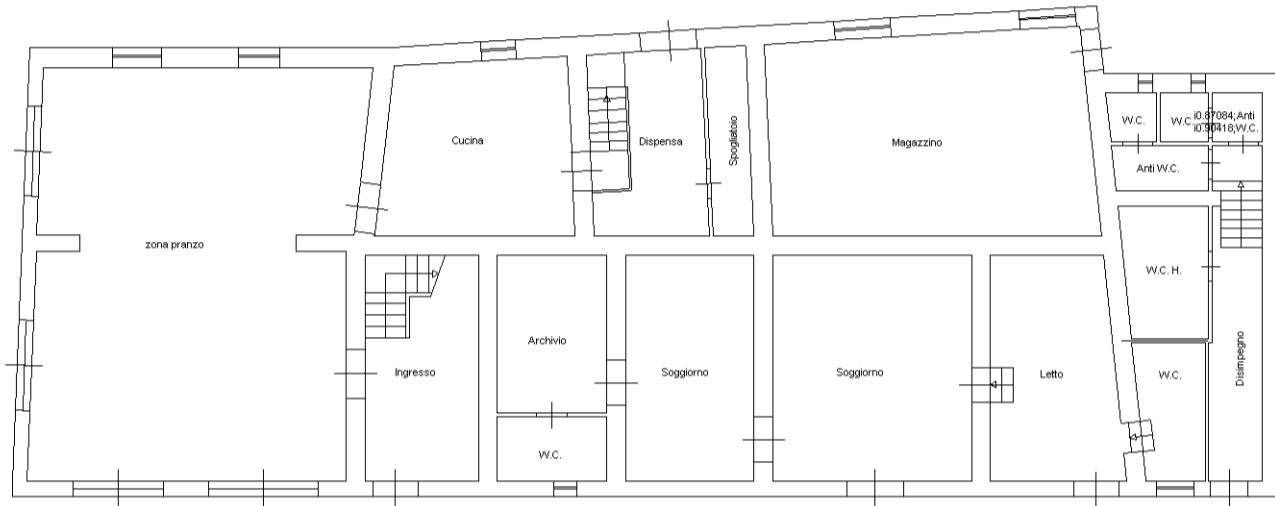

PIANO TERRA (h= 3.60)

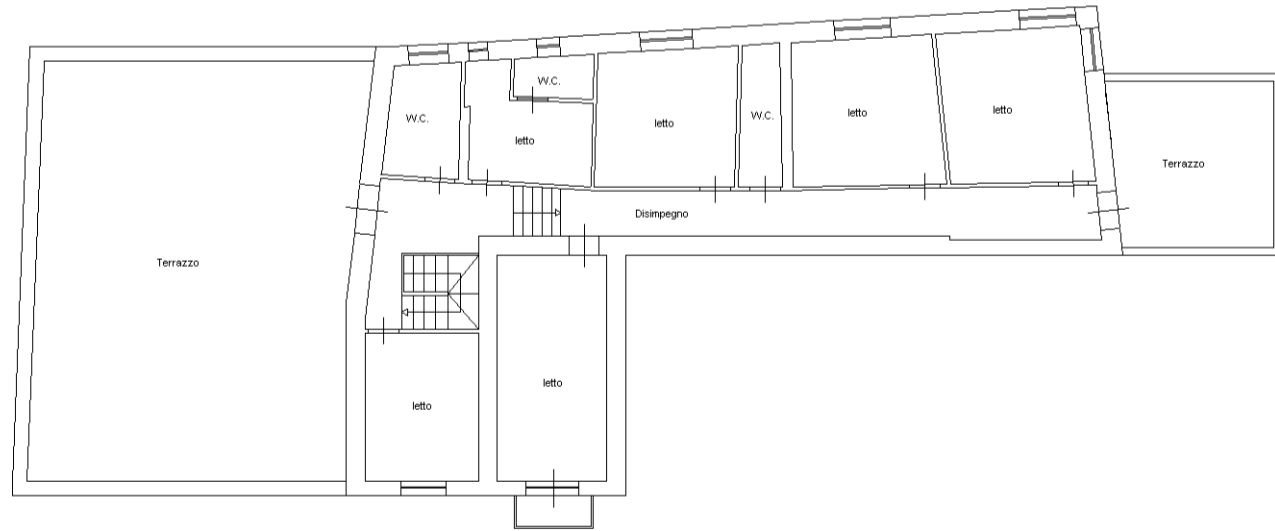

PIANO PRIMO (h= 3.20)



Data: 17/10/2014 - n. T110339 - Richiedente: BSTNTN78D07L112I  
Totale schede: 1 - Formato di acquisizione: A4(210x297) - Formato stampa richiesto: A3(297x420)  
Ultima planimetria in atti

10 metri