

TRIBUNALE DI PALERMO
SEZIONE ESECUZIONI IMMOBILIARI
ESECUZIONE IMMOBILIARE R.G. Es. n. 347/2014

Appartamento sito in Palermo, Via Benedetto Croce n° 57-59, piano 1° Dx
corredato da posto auto coperto al piano seminterrato
N.C.E.U. Foglio 52, rispettivamente, Particella 1871 sub. 6 e Particella 1871 sub. 23

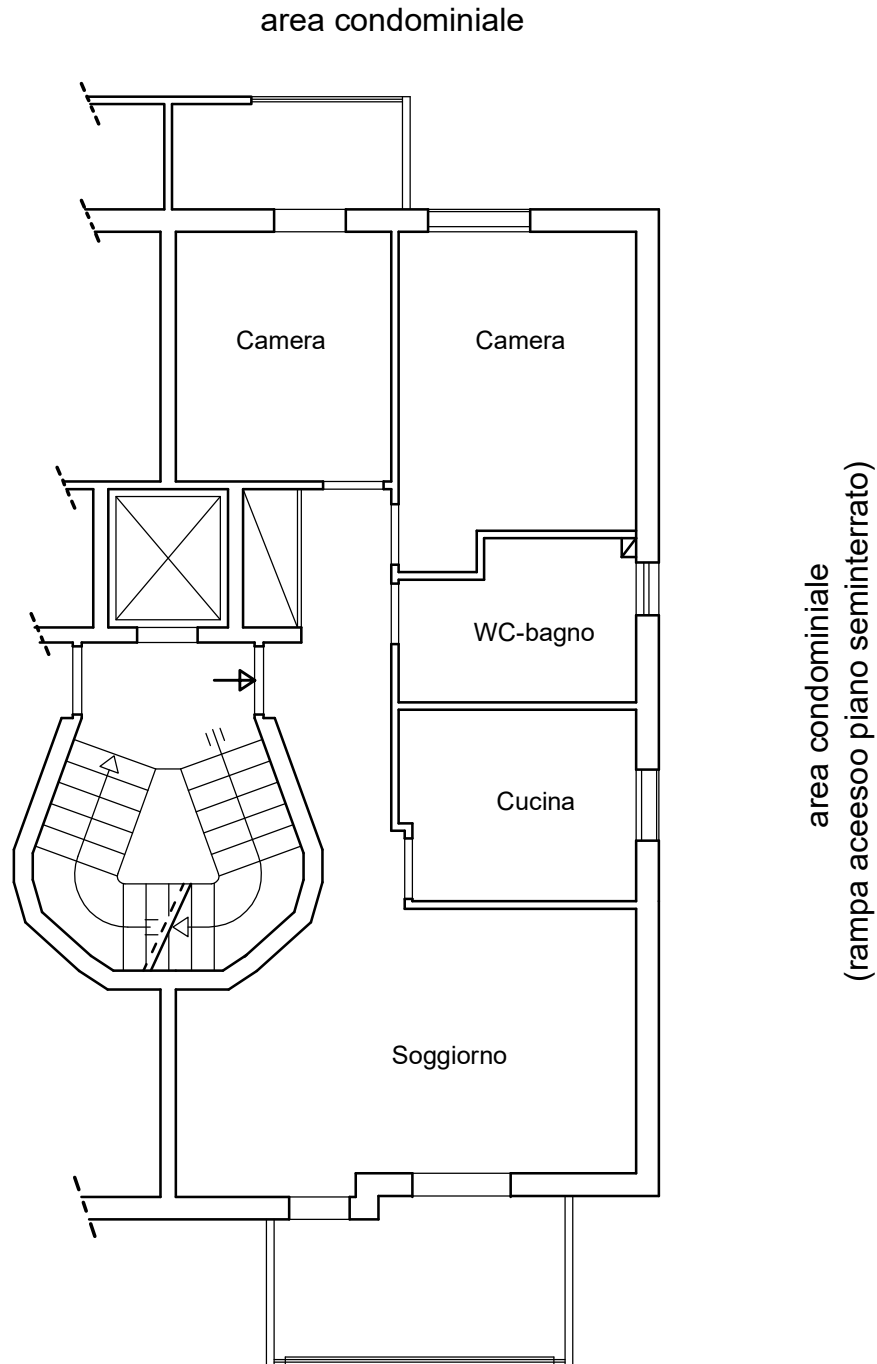

PIANTA APPARTAMENTO

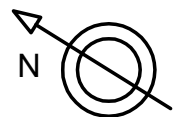

Scala 1:100