

**Agenzia del Territorio
CATASTO FABBRICATI
Ufficio Provinciale di
Palermo**

Dichiarazione protocollo n. PA0266018 del 23/05/2011

Planimetria di u.i.u. in Comune di Palermo

Via Corrado Cagli

civ. SNC

Identificativi Catastali:

Sezione:

Foglio: 47

Particella: 5992

Subalterno: 11

Compilata da:
Chillemi Michelangelo

Iscritto all'albo:
Geometri

Prov. Palermo

N. 3126

Scheda n. 1 Scala 1:200

Piano Terra
H = 2,90 m

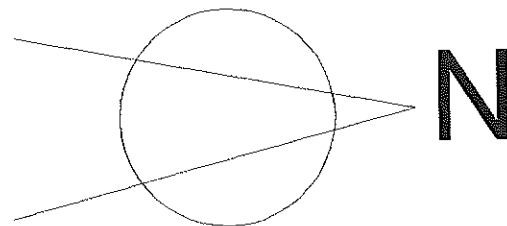
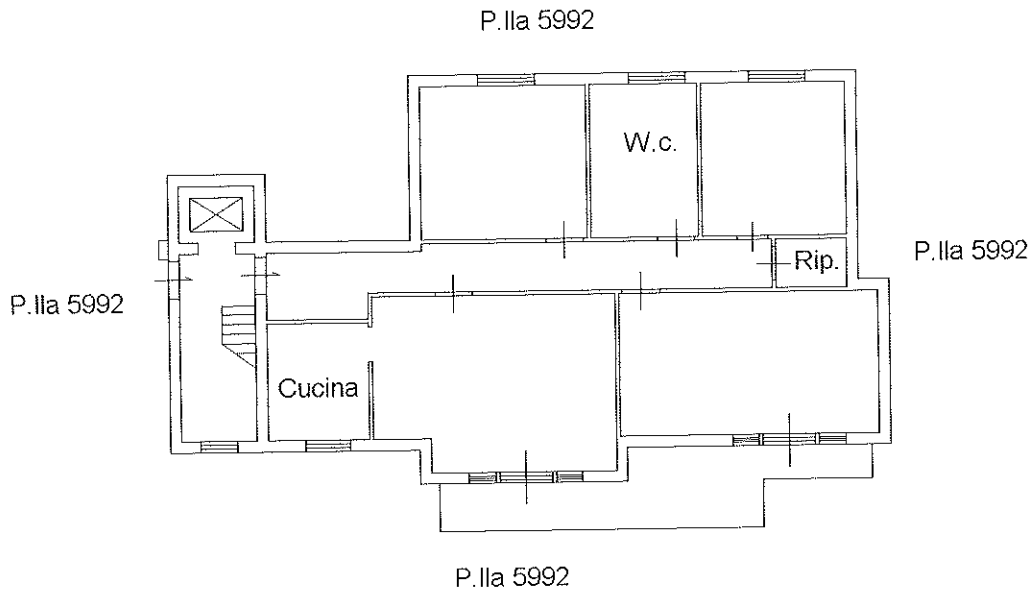

Catasto dei Fabbricati - Situazione al 30/01/2019 - Comune di PALERMO(G273) - < Foglio: 47 Particella: 5992 - Subalterno 11 >
VIA CORRADO CAGLI SNC piano: T;

Firmato Da: CAPUTO SIMONE Emesso Da: ARUBAPEC S.P.A. NG CA 3 Serial#: 7a78cd33167398814c7f7c7c294b77cb