

N=15700

E=40400

1 Particella: 704





MODULARIO  
F. rig. rend. 497



MINISTERO DELLE FINANZE  
DIPARTIMENTO DEL TERRITORIO  
**CATASTO EDILIZIO URBANO** (RDL 13-4-1939, n. 652)

MOD. BN (C)

LIRE  
**500**

Planimetria di u.i.u. in Comune di AREZZO via GOBETTI civ. 23

Catasto dei Fabbricati - Situazione al 17/03/2015 - Comune di AREZZO(A390) - < Sezione Urbana: B Foglio: 37 Particella: 704 - Subalterno 3 >  
VIA PIERO GOBETTI n. 23 piano: 1-2-3;

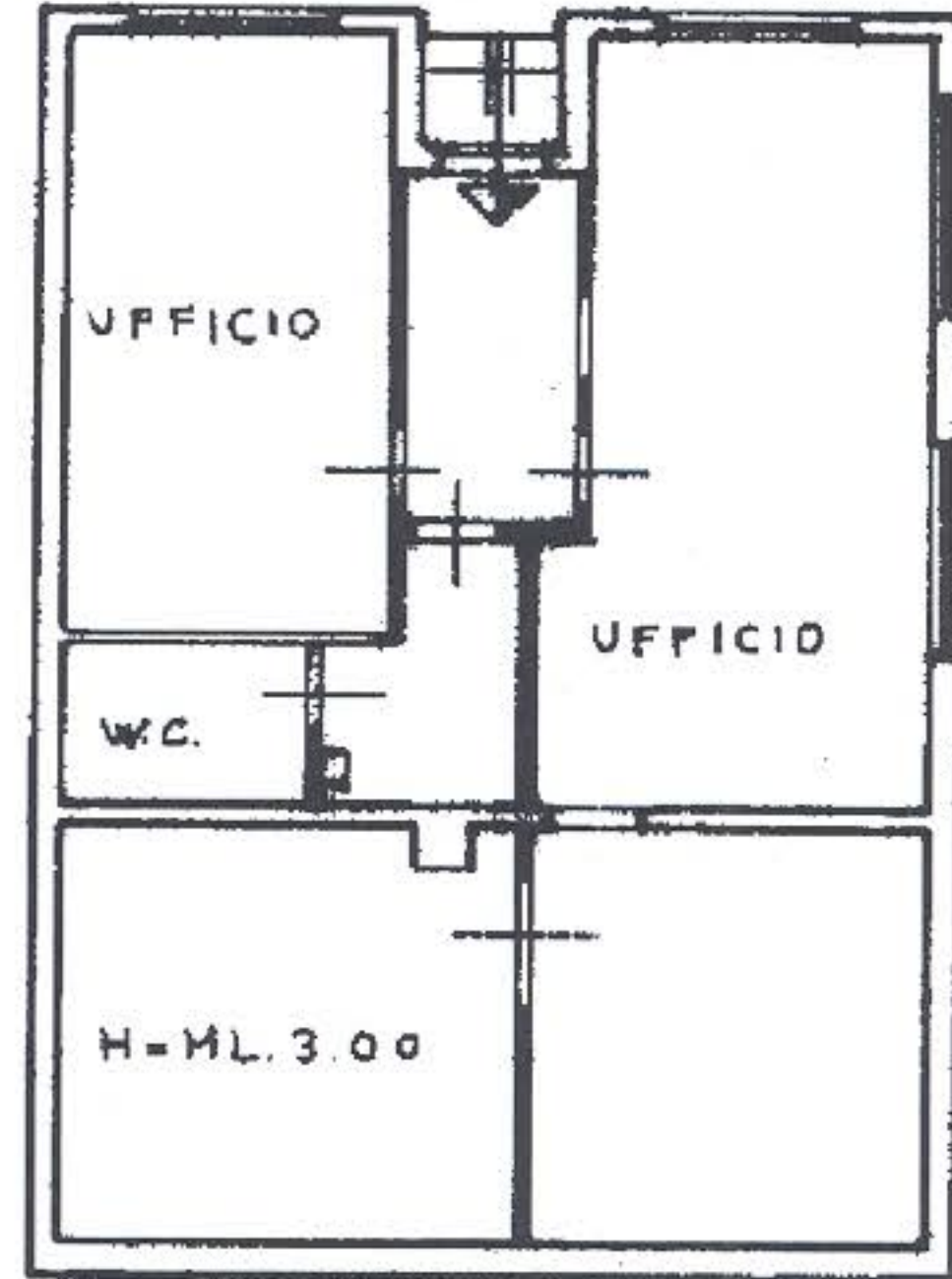

PIANO RIALZATO

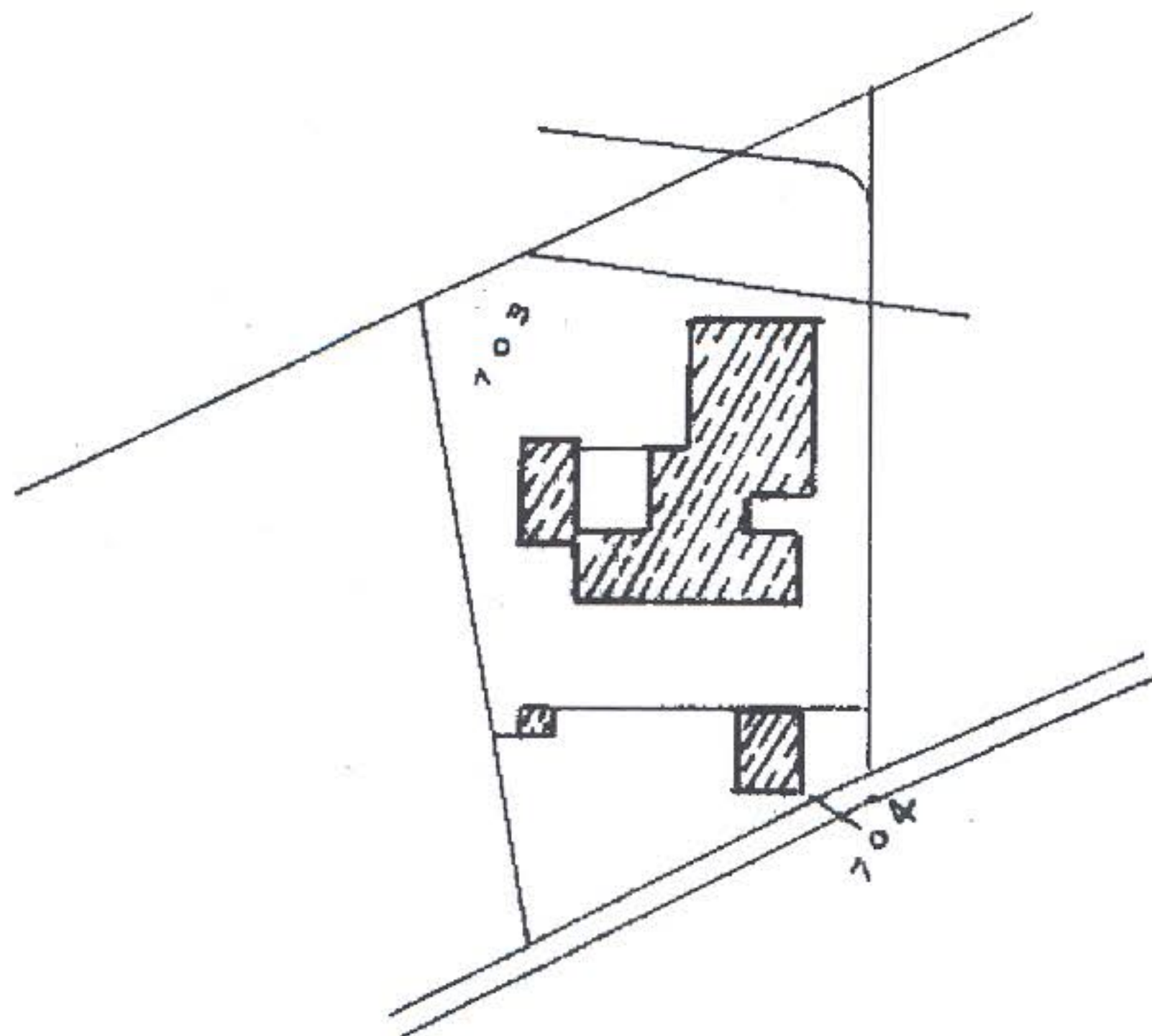

ORIENTAMENTO

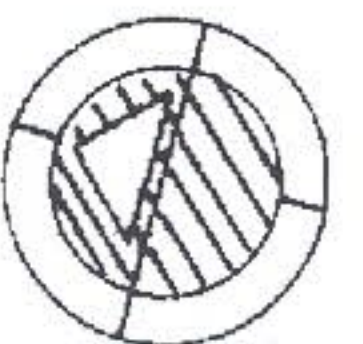

SCALA DI 1:20

Dichiarazione di N.C.

Compilata dal INGEGNERE

RISERVATO ALL'UFFICIO

Ultima planimetria in vigore

(Titolo, cognome e nome)  
STOLZUOLI GIANNI

Data presentazione: 15/01/1997 - Data: 17/03/2015 - n. AR0057071 - Richiedente TRIB.AREZZO

Tot. schede 3 - Formato di acq.: A4

iscritto all'albo dei INGEGNERI

n. 704 sub. 3

della provincia di AREZZO n. 407

15 - 11 - 97 D. 20