

ELABORATO PLANIMETRICO	
Compilato da: Rinaldi Vanessa	
Iscritto all'albo: Geometri	
Prov. Siena	N. 1011

Agenzia del Territorio
CATASTO FABBRICATI
Ufficio Provinciale di
Siena

Comune di Siena			Protocollo n. SI0046788 del 20/03/2007	
Sezione:	Foglio: 104	Particella: 192	Tipo Mappale n.	del
Dimostrazione grafica dei subalterni				Scala 1 : 500

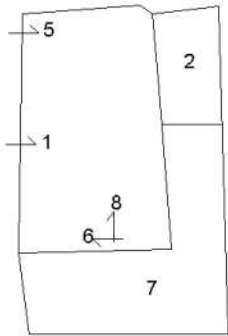

PIANO TERRA

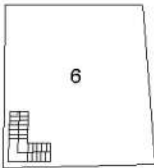

PIANO PRIMO

Ultima planimetria in atti

MODULARIO
n. 497



MINISTERO DELLE FINANZE
DIREZIONE GENERALE DEL CATASTO E DEI SS.TT.EE.
CATASTO EDILIZIO URBANO (RDL 13-4-1939, n. 652)

MOD. BN (CEU)

LIRE
250

Planimetria di u.i.u. in Comune di SIENA via CASSIA SUD civ. n. 192

PLANIMETRIA N.C.T.
Foglio 104 $\frac{1}{7:8000}$

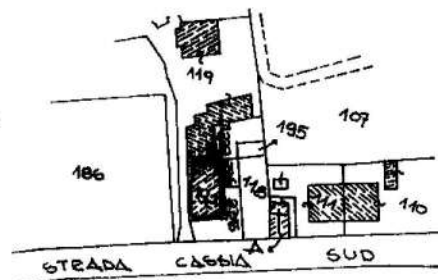

PIANTA PIANO TERRENO

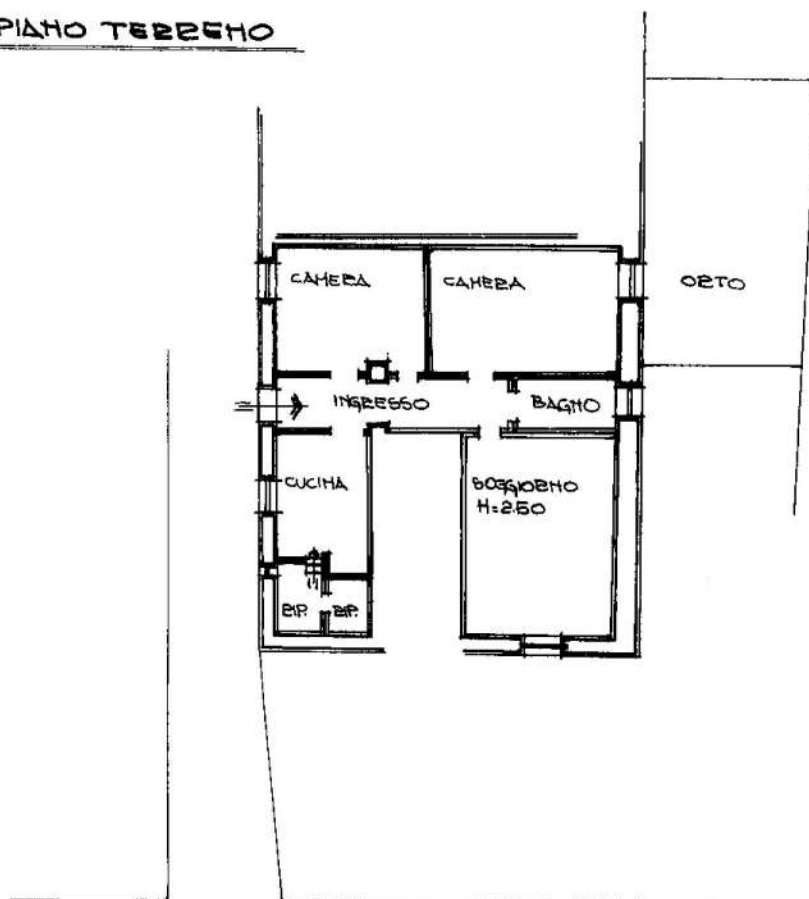

VIA CASSIA SUD

ORIENTAMENTO

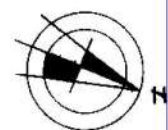

SCALA DI 1:200

Ultima planimetria in atti

X

Compilata dal **GEOMETRA**
BARTOLOMMEI DINO

Iscritto all'albo dei **GEOMETRI**

Data presentazione: 20/01/1988 - Data: 24/04/2018 - n. T252331 - Richiedente: RDAPLA55L30B984S
Totale schede: 1 - Formato di acquisizione: A4(210x297) - Formato stampa richiesta: A4(210x297)

data **09-01-88** Firma *[Signature]*

RISERVATO ALL'UFFICIO

© Lw8

Catasto dei Fabbricati - Situazione al 24/04/2018 - Comune di SIENA (1726) - < Foglio: 104 - Particella: 192 - Subalterno: 1 >
STRADA DI CERCIAIA n. 80 piano: 1;

MODULARIO
Cat. S. P. - 315



MINISTERO DELLE FINANZE

MOD. B (Nuovo Catasto Edilizio Urbano)

DIREZIONE GENERALE DEL CATASTO E DEI SERVIZI TECNICI ERARIALI

Lire
20

NUOVO CATASTO EDILIZIO URBANO

(R. DECRETO-LEGGE 13 APRILE 1939, N. 632)

Planimetria dell'immobile situato nel Comune di S i e n a Via Cassia Sud (Cerchiaia)

Ditta

Allegata alla dichiarazione presentata all'Ufficio Tecnico Erariale di S I E N A

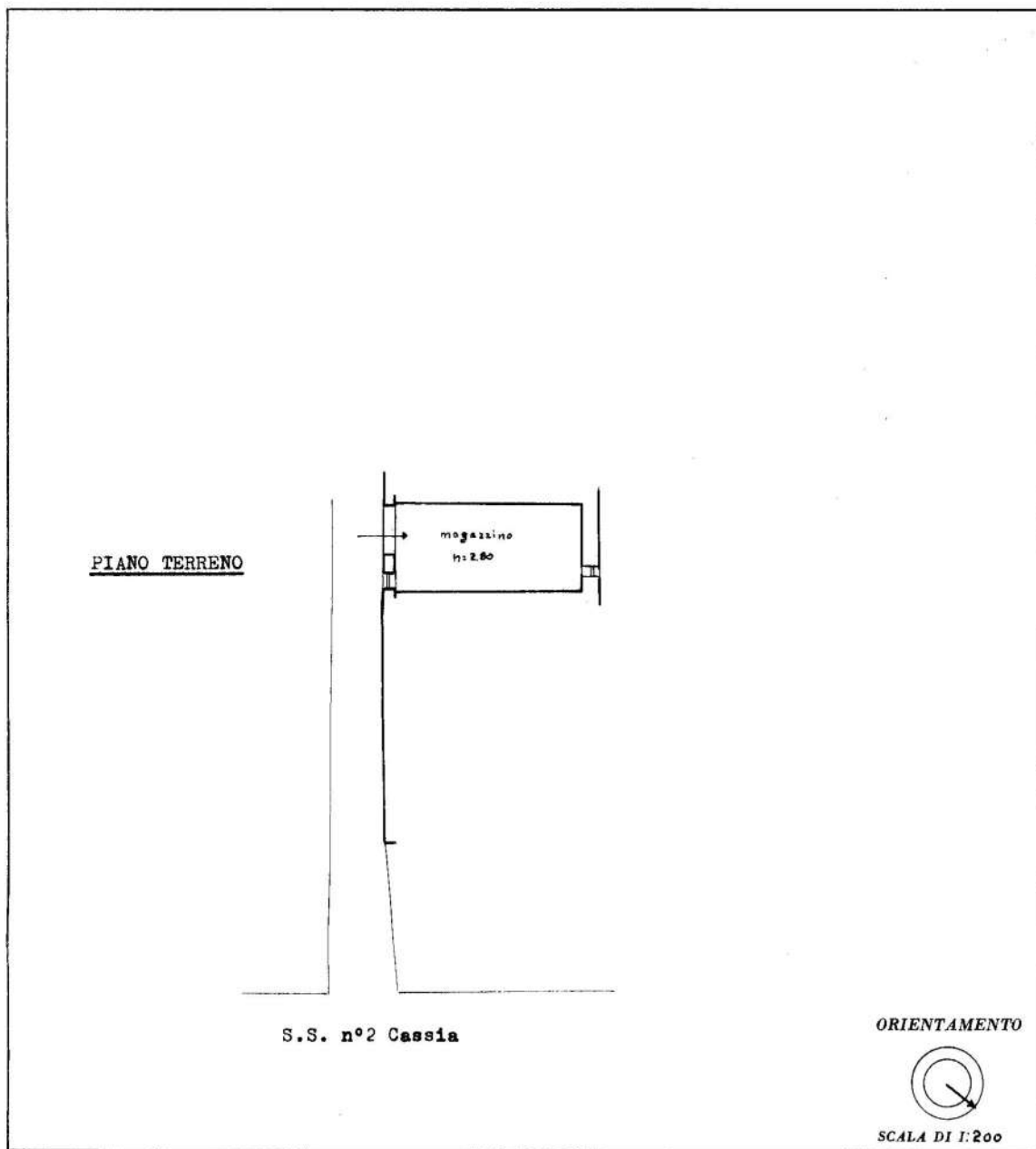

SPAZIO RISERVATO PER LE ANNOTAZIONI D'UFFICIO

DATA 2-4-1964
PROT. n° 12992

Compilata dal Perito Industriale

(Titolo, nome e cognome del tecnico)
MANNUCCI Lanfranco

Iscritto all'Albo dei Periti Industriali

della Provincia di S I E N A

DATA 6-3-1964

Firma: Mannucci

Ultima planimetria in atti

Data presentazione:21/04/1964 - Data: 24/04/2018 - n. T252332 - Richiedente: RDAPLA55L30B984S

Totale schede: 1 - Formato di acquisizione: A3(297x420) - Formato stampa richiesto: A4(210x297)

Agenzia del Territorio
CATASTO FABBRICATI
Ufficio Provinciale di
Siena

Dichiarazione protocollo n. SI0046788 del 20/03/2007	
Planimetria di u.i.u. in Comune di Siena	
Localita' Cerchiaia	civ. 78
Identificativi Catastali:	Compilata da:
Sezione:	Rinaldi Vanessa
Foglio: 104	Iscritto all'albo:
Particella: 192	Geometri
Subalterno: 8	Prov. Siena
	N. 1011

Scheda n. 1 Scala 1:200

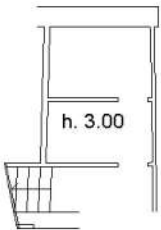

PIANO TERRA

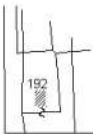

PLANIMETRIA UBICATIVA
FOGLIO 104
SCALA 1:2000

Ultima planimetria in atti

