MODULARIO F. ... 497

MOD. B (Nuovo Catasto Edilizio Urbano)

MINISTERO DELLE FINANZE

DIREZIONE GENERALE DEL CATASTO E DEI SERVIZI TECNICI ERARIALI

Lire 150

NUOVO CATASTO EDILIZIO URBANO

(R. DECRETO-LEGGE 14 APRILE 1939, N. 652)

Planimetria dell'immobile situato nel Comune di CORLEONE *Via* CARCERE N°8

Ditta 1) GANNELLA LEOLUCA N. CORLEONE IL 19/01/1956 PROP. 1/2

Allegata alla dichiarazione presentata all'Ufficio Tecnico Erariale di PALERMO

2) [redacted]

3) [redacted]

4) [redacted]

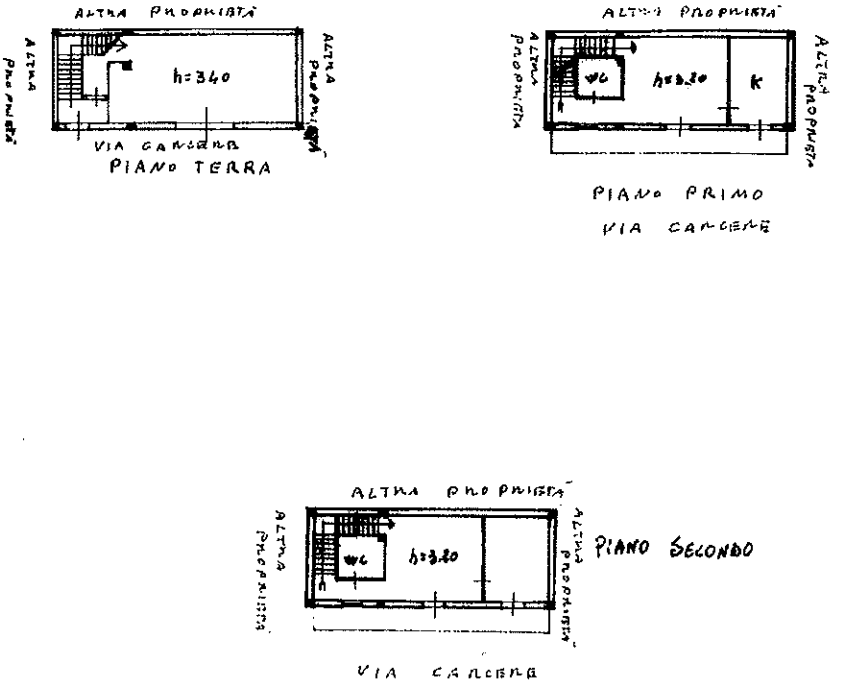

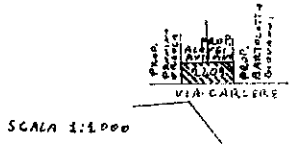

SCALA 1:1000

1123141

ORIENTAMENTO

SCALA DI 1:200

SPAZIO RISERVATO PER LE ANNOTAZIONI D'UFFICIO	
DATA PROT. N°	M.U 2409

Compilata dal GEOMETRA (Titolo, nome e cognome del tecnico) ARCANGELO RUFFINO

Iscritto all'Albo dei GEOMETRI della Provincia di PALERMO N° 2420

DATA 18/10/1985

Firma: [signature]

10 metri

Catasto dei Fabbricati - Situazione al 25/11/2011 - Comune di CORLEONE (D009) - < Foglio: 0 - Particella: 2409 - Subalterno: 1 >
VIA CARCERI n. 8 piano: T-1-2;

Ultima planimetria in atti