

per ing. *Lucrezio Malto + Modulo Compamillari*

Piano Primo

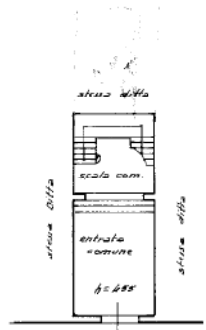

Piano Terra

ORIENTAMENTO



SCALA DI 1. 200

SPAZIO RISERVATO PER LE ANNOTAZIONI D'UFFICIO

DATA
PROT. N°

1360549

Compilato dal Geom.
(Titolo, nome e cognome del tecnico)
Rosario Bellissimo
Iscritto all'Albo dei Geometri
della Provincia di Trapani
DATA 15-11-1967
Firma: geom. Lucrezio Malto