

Ultima planimetria in atti
Data: 15/12/2015 - n. T284527 - Richiedente: Telematico
Totale schede: - Formato di acquisizione: A3(297x420) - Formato stampa richiesto: A4(210x297) - Fattore di scala non utilizzabile

Agenzia del Territorio
CATASTO FABBRICATI
Ufficio provinciale di Siena

ELABORATO PLANIMETRICO	Compilato da: Cappelli Andrea	Iscritto all'albo: Geometri	Prov. Siena	N. 992
Comune di Montepulciano	Sezione:	Foglio: 138	Particella: 192	Progettazione n. 28/09/2012 del
Dimostrazione grafica dei subalterni		Tipo Mappale n.	del	Scala 1 : 500

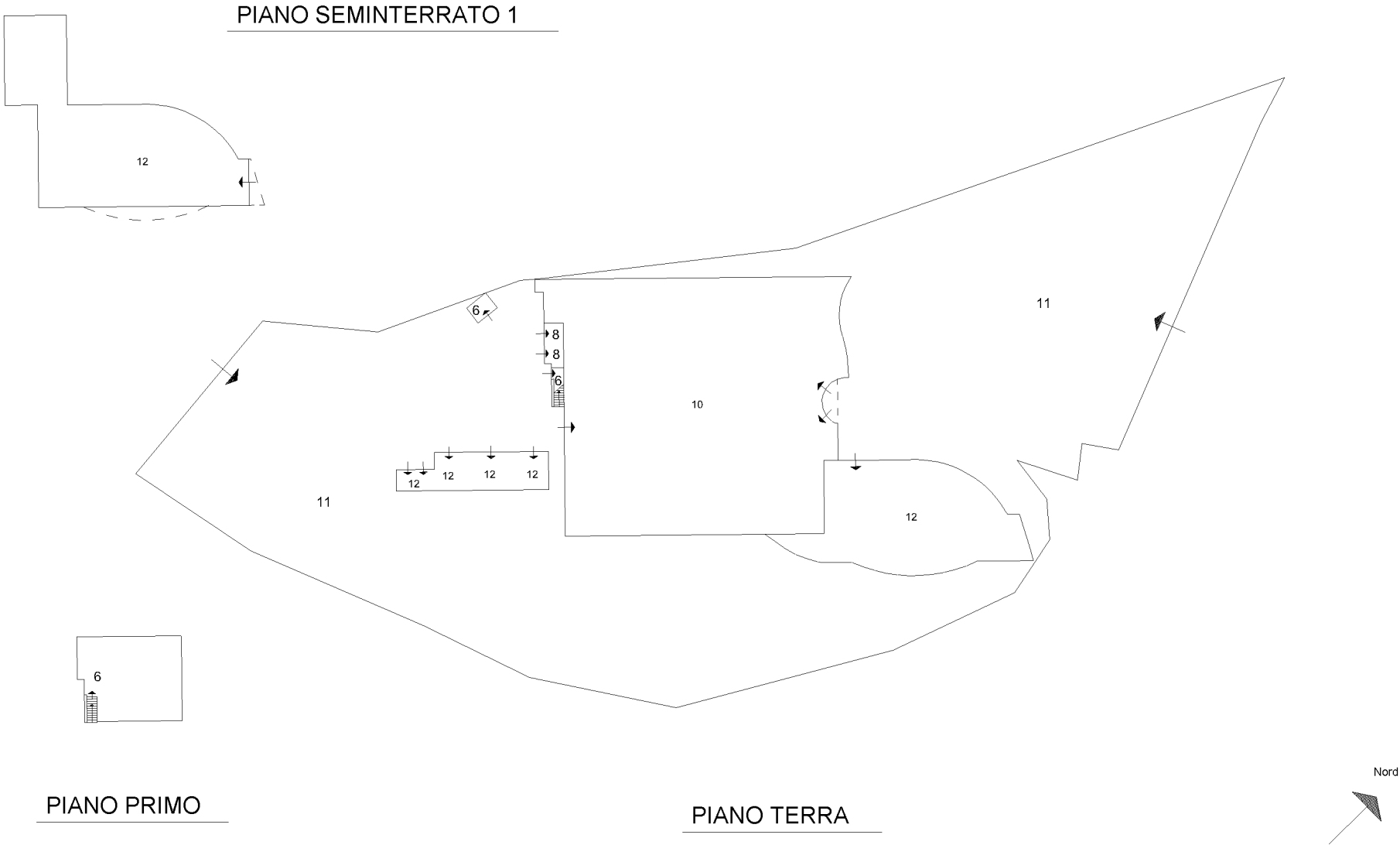

Data: 15/12/2015 - n. T298513 - Richiedente: RCCSFN64E05C662Y
Catasto dei Fabbricati - Situazione al 15/12/2015 - Comune di Montepulciano (51100) -
Strada Statale 146 Nord n. 12 piano: T;
Totale schede: 2 - Formato di acquisizione: A3(297x420) - Formato stampa richiesto: A3(297x420)
Ultima planimetria con atti

Agenzia del Territorio

CATASTO FABBRICATI

Ufficio provinciale di
Siena

Dichiarazione protocollo n. SI0107522 del 28/09/2012

Foglio: 138 - Particella: 192 - Subalterno: 10

Planimetria di u.i.u. in Comune di Montepulciano

Strada Statale 146 Nord (sant'albino)

civ. 12

Identificativi Catastali:

Sezione:

Foglio: 138

Particella: 192

Subalterno: 10

Compilata da:

Cappelli Andrea

Isritto all'albo:

Geometri

Prov. Siena

N. 992

n.2

Scala 1: 500

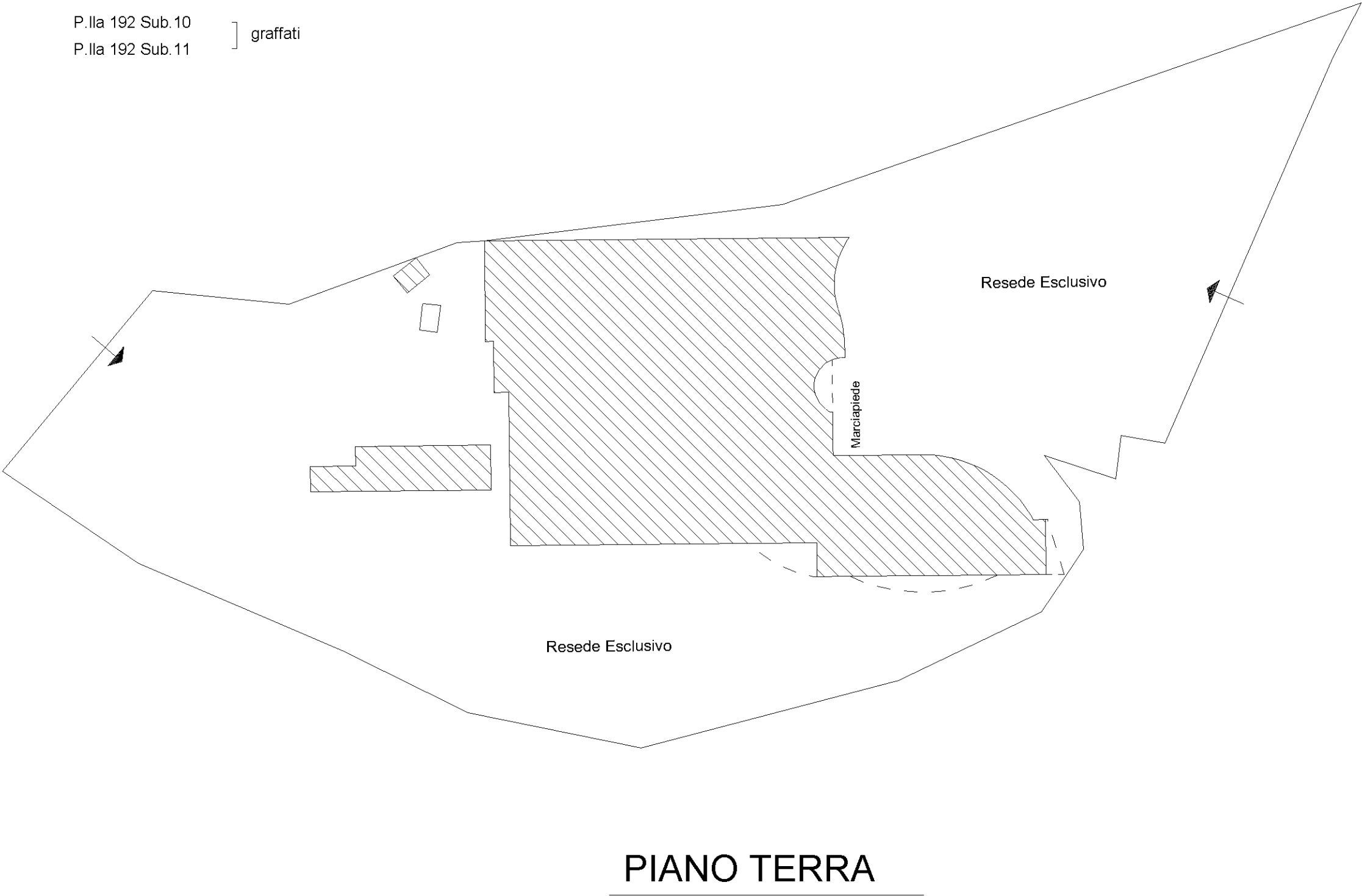

Data: 15/12/2015 - n. T298513 - Richiedente: RCCSFN64E05C662Y

MODULARIO
F. - Cat. S. T. 366



MINISTERO DELLE FINANZE

DIREZIONE GENERALE DEL CATASTO E DEI SERVIZI TECNICI ERARIALI

NUOVO CATASTO EDILIZIO URBANO

(R. DECRETO LEGGE 11/1/1974 (N. 1)

MOV. A (Nuovo Catasto Edilizio Urbano)

Lire
100

Planimetria dell'immobile situato nel Comune di MONTEPULCIANO Foglio S.S. 146 NORD n° 12
Ditta FINANS s.a.s. con sede a Chianciano Terme Viale Lombardia n° 12
Allegata alla dichiarazione presentata all'Ufficio Tecnico Erariale di SIENA

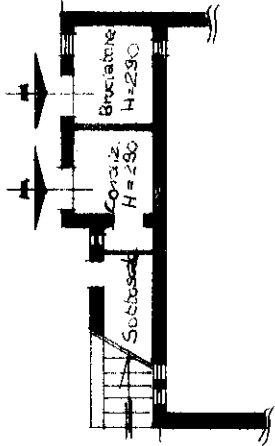

PIANO TERRA

ORIENTAMENTO

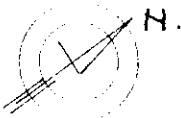

SCALA DI 1:200

STRATTO DI MAPPA (NCT)
Foglio 138 - scala 1:2000

SPAZIO RISERVATO PER LE ANNOTAZIONI DELL'UFFICIO

DATA

PROT. N°

Foglio 146 N. 12 - 6

Compilata dal Geometra
MAURIZIO CIARDI

Iscritto all'Albo dei Geometri
della Provincia di Siena

DATA

26/11/85

Firma

NU

Planimetria dell'in
Ditta FINAN
Allegata alla dichi

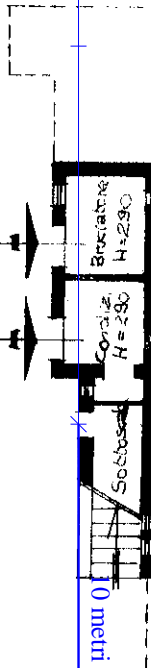
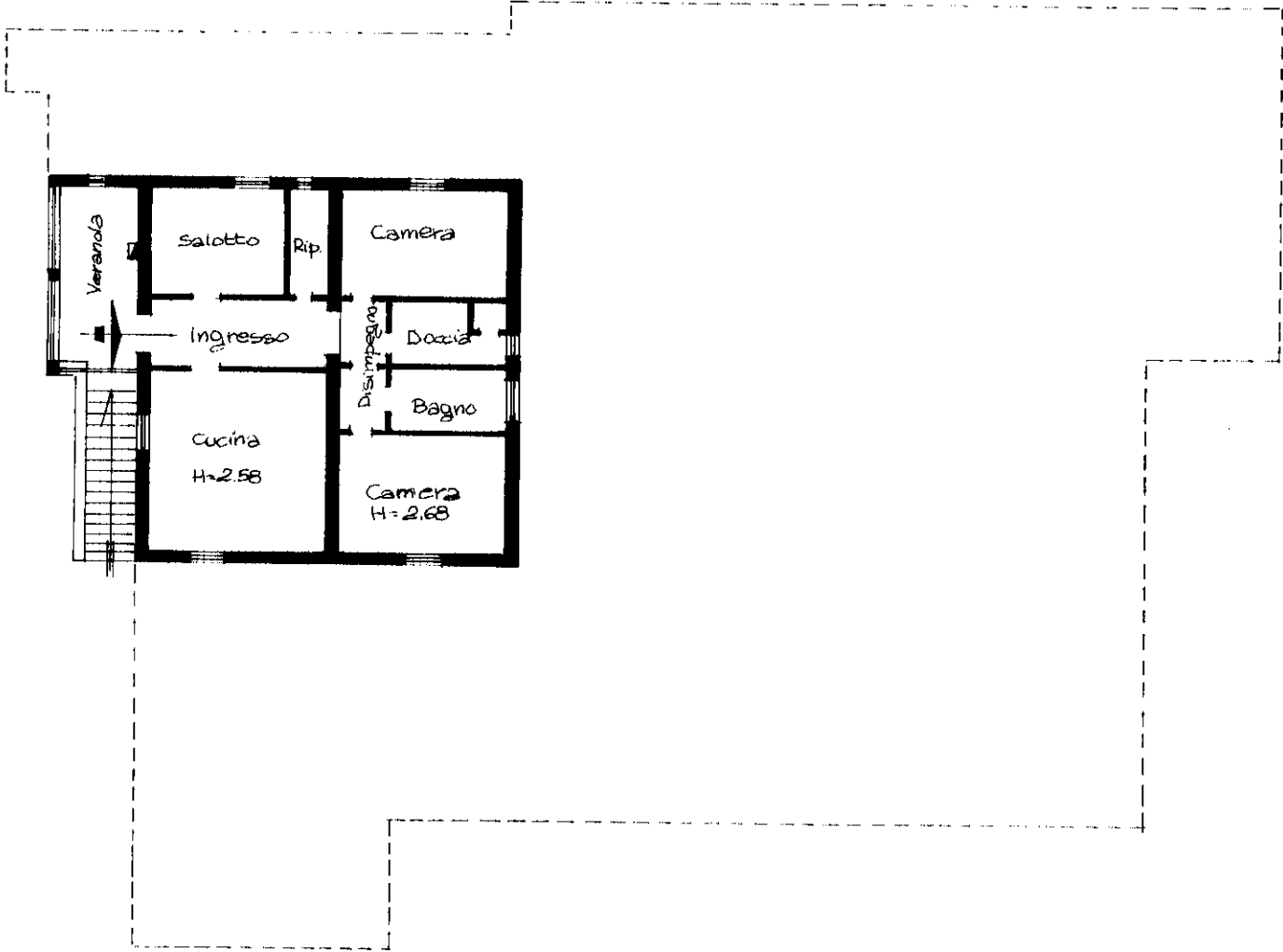

PIANO PRIMO

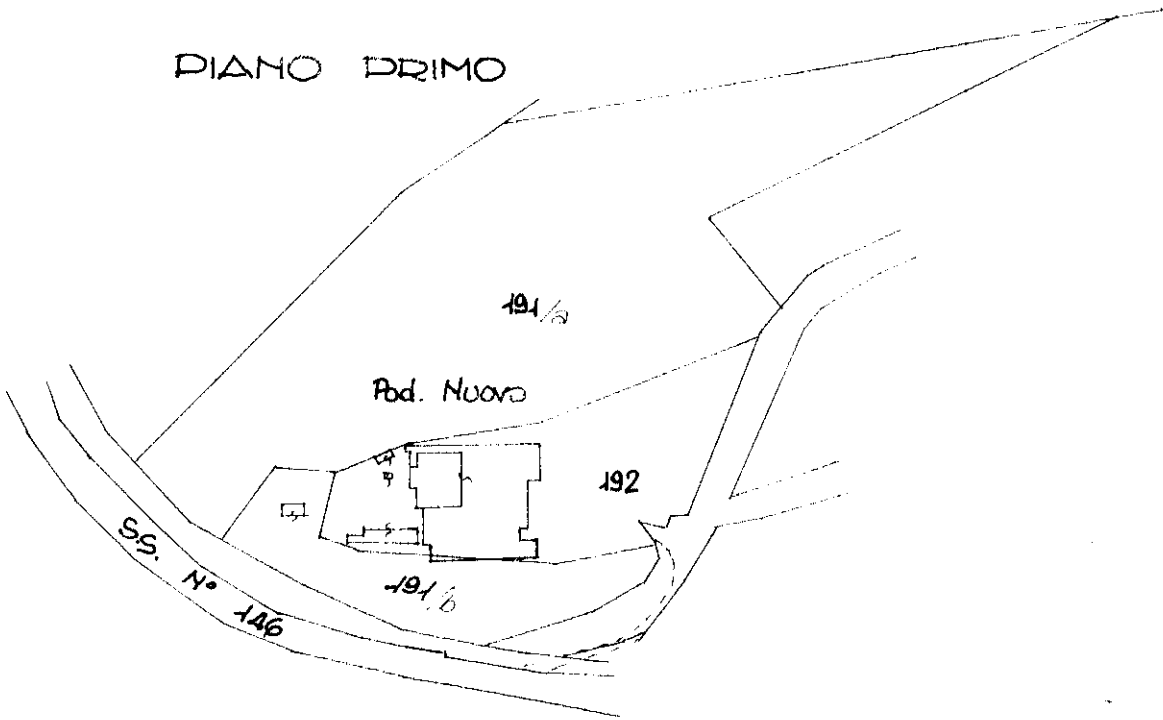

ESTRATTO DI MAPPA (NCT)
Foglio 138 scala 1:2000

SPAZIO

DATA
PROT. N°

Data presentazione:13/05/1986 - Data: 15/12/2015 - n. T298515 - Richiedente: RCCSFN64E05C662Y
Totale schede: 2 - Formato di acquisizione: A3(297x420) - Formato stampa richiesto: A3(297x420)
Ultima planimetria in atti

N=-27200

E=36400

