

# **LOTTO 1**

**Appartamento con annessa cantina adiacente**

MODULARIO  
r. rig. rend. 497

MINISTERO DELLE FINANZE

DIPARTIMENTO DEL TERRITORIO

**CATASTO EDILIZIO URBANO** (RDL 13-4-1939, n. 652)

MOD. BN (CEU)

LIRE  
200

Planimetria di u.i.u. in Comune di MONTERONI D'ARBIA via BORGO DI PONTE D'ARBIA civ. 270

PLANIMETRIA CATASTALE

FG 113 PART 43

SCALA 1:1000

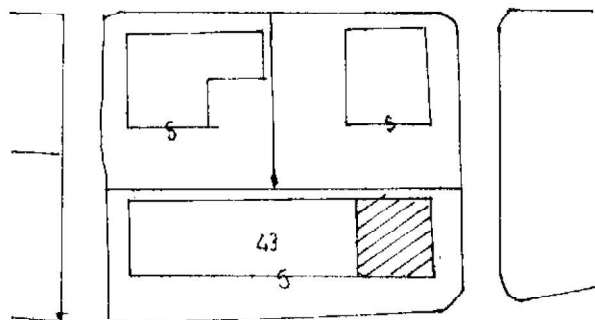

VIA BORGO DI PONTE D'ARBIA

PIANO PRIMO

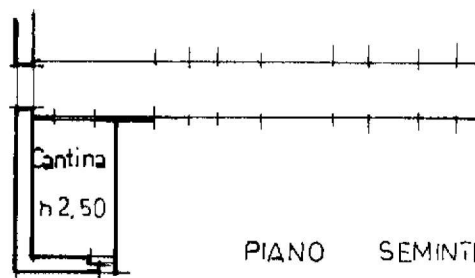
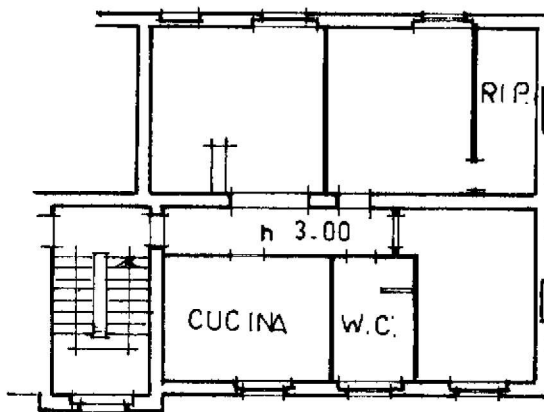

PIANO SEMINTERRATO

FABBR. DISTACCATO CIVICO N°

ORIENTAMENTO

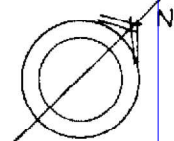

SCALA DI 1:200

Dichiarazione di N.C.



Denuncia di variazione



Ultima planimetria in atti

Compilata dal

PERITO EDILE

(Titolo, cognome e nome)

MORENO FATTOI

Data presentazione: 11/12/2001 - Data: 30/01/2018 - n. T124887 - Richiedente: CSNMSM68A20F402V

Totale schede: 1 - Formato di acquisizione: A4(210x297) - Formato stampato richiesto: A4(210x297)

n. 43 sub. 10

90 18

della provincia di

data

Firma

RISERVATO ALL'UFFICIO

Catasto dei Fabbricati - Situazione al 30/01/2018 - Comune di MONTERONI D'ARBIA (F605) - Foglio: 113 - Particella: 44 - Subalterno: 10 >  
BORGO DI PONTE D'ARBIA piano: 1

<b>ELABORATO PLANIMETRICO</b>		<b>Agenzia del Territorio</b>	
Compilato da: Butini Enrico		<b>CATASTO FABBRICATI</b>	
Iscritto all'albo: Geometra Dipendente Pubblico		<b>Ufficio Provinciale di</b>	
Prov. N.		<b>Siena</b>	
Comune di Monteroni D'arbìa		Protocollo n. SI0058628 del 19/07/2006	
Sezione:	Foglio: 113	Particella: 608	Tipo Mappale n. del
Dimostrazione grafica dei subalterni			Scala 1 : 500

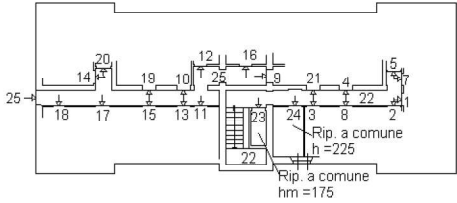

Pianta Piano S1

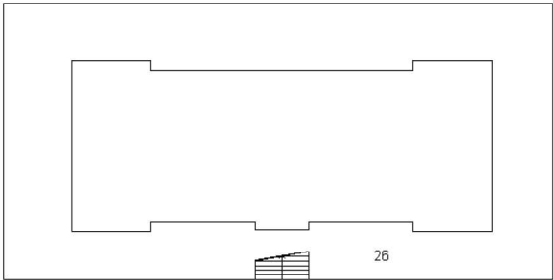

Pianta Piano T

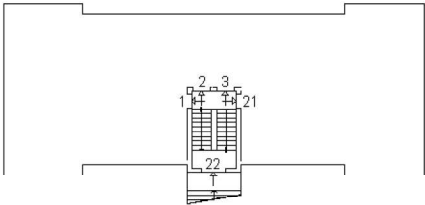

Pianta Piano 1

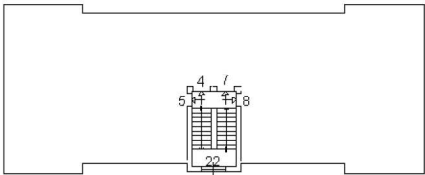

Pianta Piano 2

Ultima planimetria in atti