

MODULAHNO
F. n. 496



MINISTERO DELLE FINANZE

Mod. A (Nuovo Catasto Edilizio Urbano)

DIREZIONE GENERALE DEL CATASTO E DEI SERVIZI TECNICI ERARIALI

Lire
300

NUOVO CATASTO EDILIZIO URBANO

(R. DECRETO LEGGE 15 APRILE 1939, N. 662)

Planimetria dell'immobile situato nel Comune di PALERMO Via Regione Siciliana 18 10110

Di [REDACTED]

Allegata alla dichiarazione presentata all'Ufficio Tecnico Erariale di PALERMO

PIANO TERRA

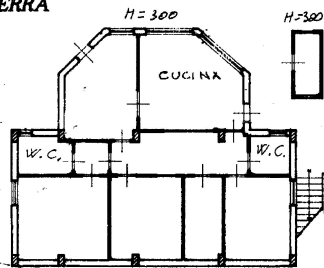

ORIENTAMENTO

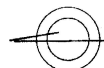

SCALA DI 1: 200

SPAZIO RISERVATO PER LE ANNOTAZIONI D'UFFICIO

DATA

PROT. N°

1000/11

14
2002
2

Com. [REDACTED] (tecnico)

Iscritto all'Albo dei GEOMETRI

della Provincia di PALERMO

DATA

Firma: