

Agenzia del Territorio
CATASTO FABBRICATI
Ufficio Provinciale di
Palermo

Dichiarazione protocollo n. PA0625028 del 29/11/2007

Planimetria di u.i.u. in Comune di Carini

Via Montegrappa

civ. 14-16

Identificativi Catastali:

Sezione:

Foglio: MU

Particella: 1402

Subalterno: 3

Iscritto all'albo:
Ingegneri

Prov. Palermo

N. 7055

Scheda n. 1

Scala 1:200

Piano Terra
H = 3,00 m

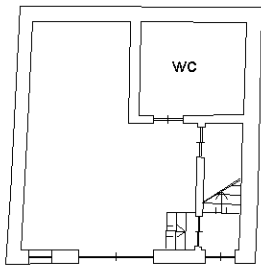

VIA MONTEGRAPPA

Piano Primo
H = 3,40 m

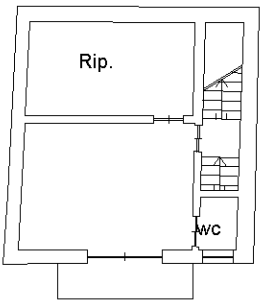

Piano Secondo
H = 2,94 m

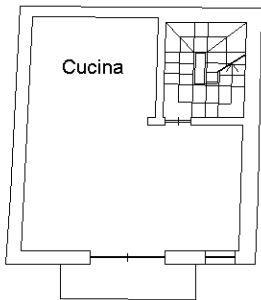

Piano Terzo
H = 2,80 m

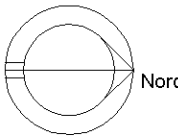
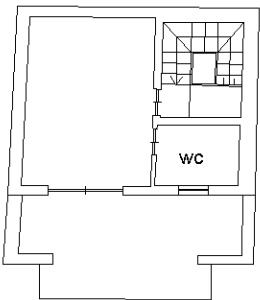

Ultima planimetria in atti

Data: 12/04/2018 - n. T174820 - Richiedente:

Totale schede: 1 - Formato di acquisizione: A4(210x297) - Formato stampa richiesto: A4(210x297)

STAMENTO GENERALE DELLA PROPRIETA' IMMOBILIARE URBANA

(R. DECRETO LEGGE 15 APRILE 1950 - XII 14652)

trita degli immobili urbani denunciati con la Scheda N.° 2355 16 h 6

Corriva

Ditta

[Redacted]

SPAZIO

ove va incolato il

TALLONCINO DI RISCANTRO

DELLA SCHEDA

con la quale

si denunciano

gli immobili

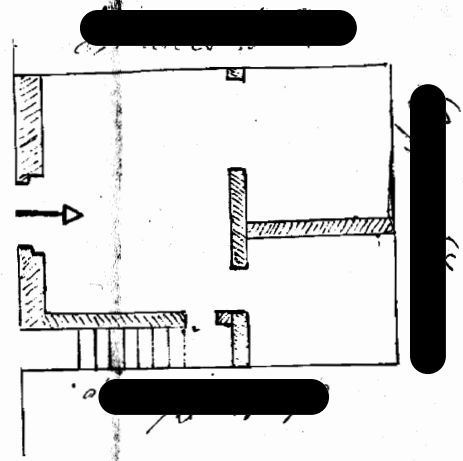

1022742

ORIENTAMENTO

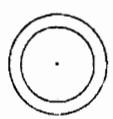

SCALA di 1:

Completata da:

[Signature]
(Titolo, nome e cognome del tecnico)

iscritto all'Albo de

della Provincia di

Firma

Data

MODULARIO
F. 119 / rev. 487



MINISTERO DELLE FINANZE
DIREZIONE GENERALE DEL CATASTO E DEI SS. TT. EE.

CATASTO EDILIZIO URBANO (RDL 13-4-1939, n. 652)

MOD. BN (CEL)

LIRE
250

Planimetria di u.i.u. in Comune di Carini

Via Montegrappa

CIV. 1.6

Fondo Piano 1°

h 3.00 m.
Casa Galati.

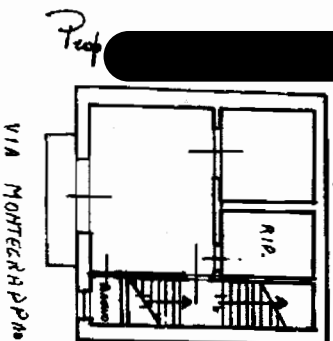

VIA MONTTEGRAPPA

Fondo Piano 2°

h 2.95 m.
Casa Galati.

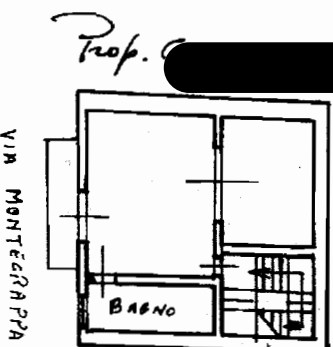

VIA MONTTEGRAPPA

Fondo Piano 3°
h 2.80 m.
Casa Galati.

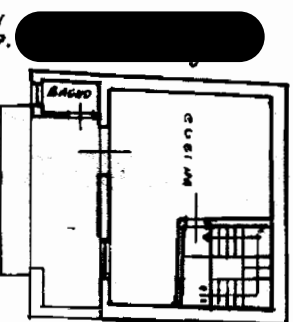

Via Montegrappa

1406552

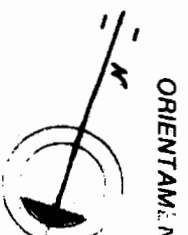

ORIENTAMENTO

SCALA DI 1:1000

Compilata dal Geo. m. t. n. 1

Dichiarazione di N.C. ☐
Denuncia di variazione ☒

Identificativi catastali

Data presentazione: 12/11/1990 - Data: 12/09/2018 - n. PA0171132 - Richiedente CIACCI GUALTERO (CIV. 1.6/2018) - Ultima Planimetria in atti - Immobile Soppresso