

**PROSPETTO
SU VIA MANARA**

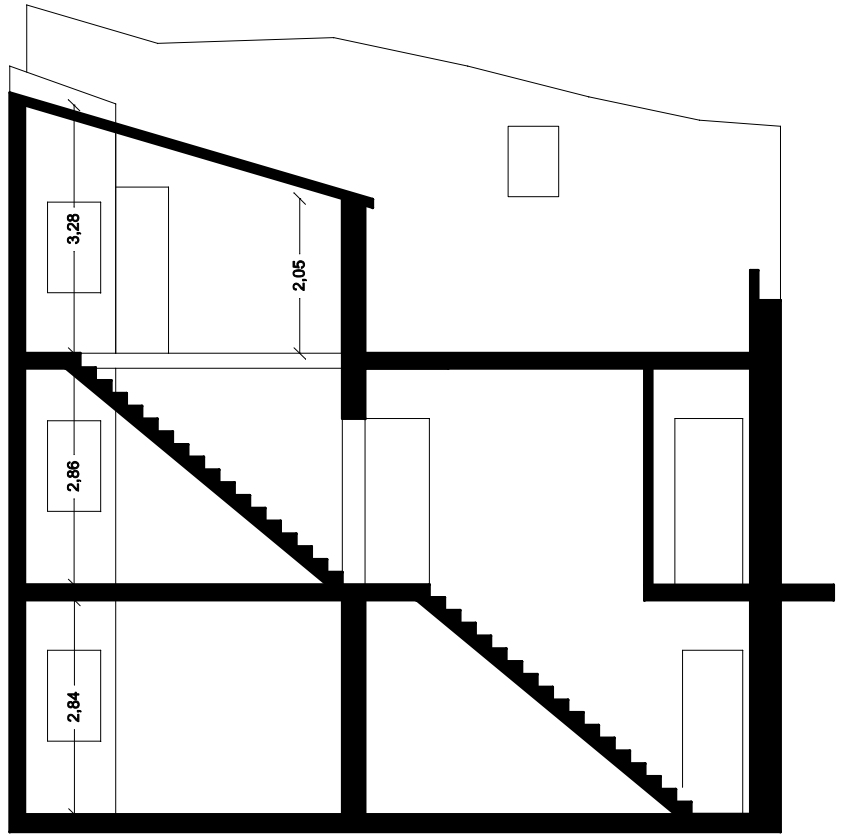

SEZIONE A - B

STUDIO TECNICO DOTT. ING. GIORGIO BARRACCA

PERIZIA: 355-2013 [REDACTED] CONTRO [REDACTED]

ALLEGATO: 1

OGGETTO:

RESTITUZIONE GRAFICA DELLO SCHIZZO PLANIMETRICO
DEL FABBRICATO SITO IN VIA MANARA 6, SCICLI (RG)
PROSPETTI E SEZIONI

IL C.T.P.
DOTT. ING. GIORGIO BARRACCA



Rif:

SCALA: 1:100

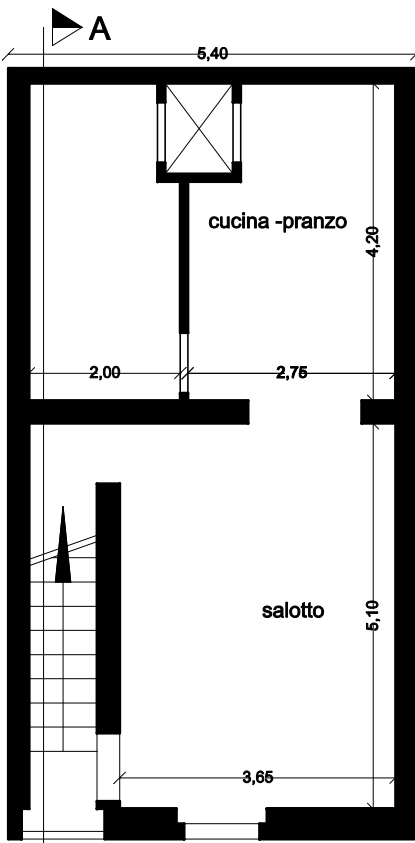

VIA MANARA

PIANO TERRA

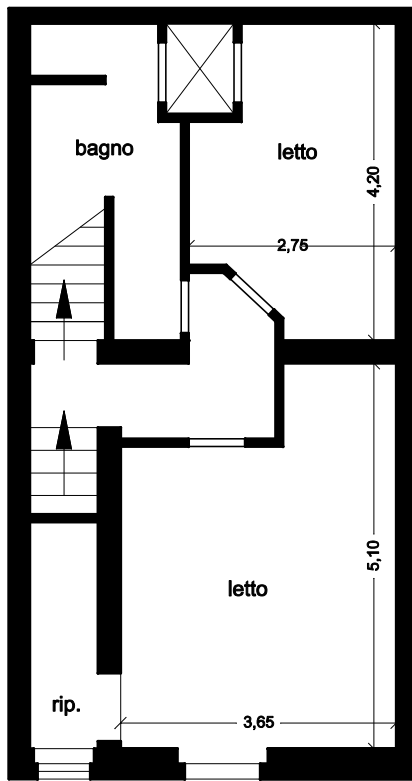

PIANO PRIMO

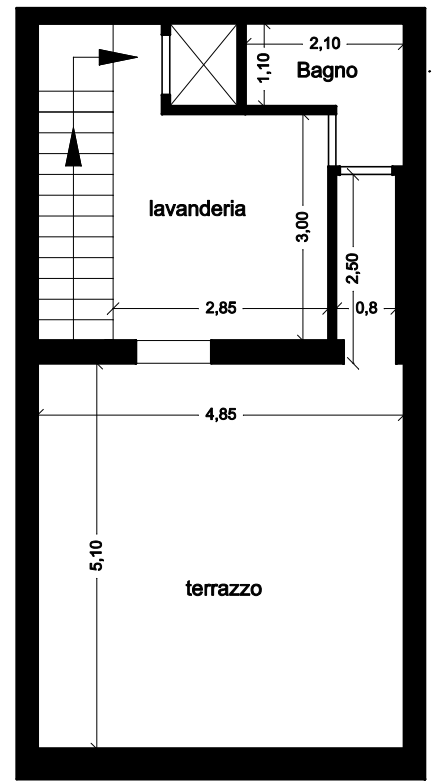

PIANO SECONDO

STUDIO TECNICO DOTT. ING. GIORGIO BARRACCA

PERIZIA: 355-2013 [REDACTED] CONTROLLO [REDACTED]

ALLEGATO: 1

OGGETTO:

RESTITUZIONE GRAFICA DELLO SCHIZZO PLANIMETRICO
DEL FABBRICATO SITO IN VIA MANARA 6, SCICLI (RG)
PLANIMETRIE

IL C.T.P.
DOTT. ING. GIORGIO BARRACCA



Rif:

SCALA: 1:100