Agenzia del Territorio
CATASTO FABBRICATI
Ufficio Provinciale di
Palermo

Dichiarazione protocollo n. PA0507121 del 21/09/2007

Planimetria di u.i.u. in Comune di Campofelice Di Roccella

Via Giuseppe Verdi civ. 11

Identificativi Catastali:
Sezione:
Foglio: 6
Particella: 1199
Subalterno: 17

Compilata da:
Faraone Vincenzo
Iscritto all'albo:
Geometri
Prov. Palermo N. 2818

Scheda n. 1 Scala 1:200

PIANO PRIMO
H= 2,80

via Vincenzo Amato

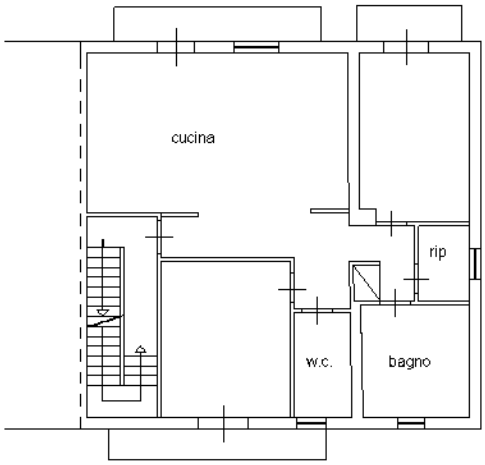

via Giuseppe Verdi

Ultima planimetria in atti

Catasto dei Fabbricati - Situazione al 17/03/2017 - Comune di CAMPOFELICE DI ROCCELLA (B532) - < Foglio: 6 - Particella: 1199 - Subalterno: 17 >
Firmato Digitalmente da: GNNMRS88P41G273P Emesso da: ARUBAPEC S.P.A. NG CA 3 Serial#: 2000d9589fcb085ae135fc05b382abf4