

Ultima planimetria in atti

Agenzia del Territorio
CATASTO FABBRICATI
Ufficio provinciale di
Arezzo

Dichiarazione protocollo n. AR0103236 del 18/07/2012
Planimetria di u.i.u. in Comune di Civitella In Val Di Chian
M. Buonarroti
civ. 13

Identificativi Catastali:
Sezione: 47
Foglio: 47
Particella: 496
Subalterno: 3

Compilata da:
Iscritto all'albo:

Scheda n. 13
Scala 1: 200

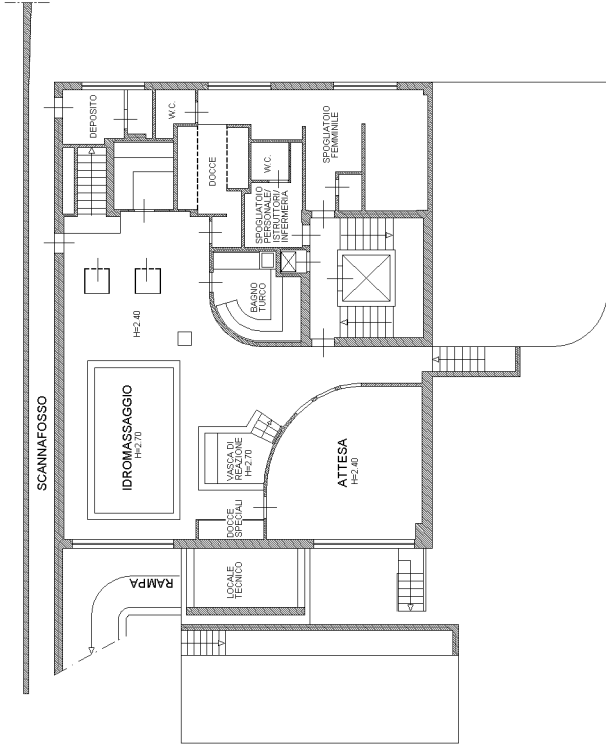

PIANO PRIMO SOTTOSTRADA
H= mt. 2,40

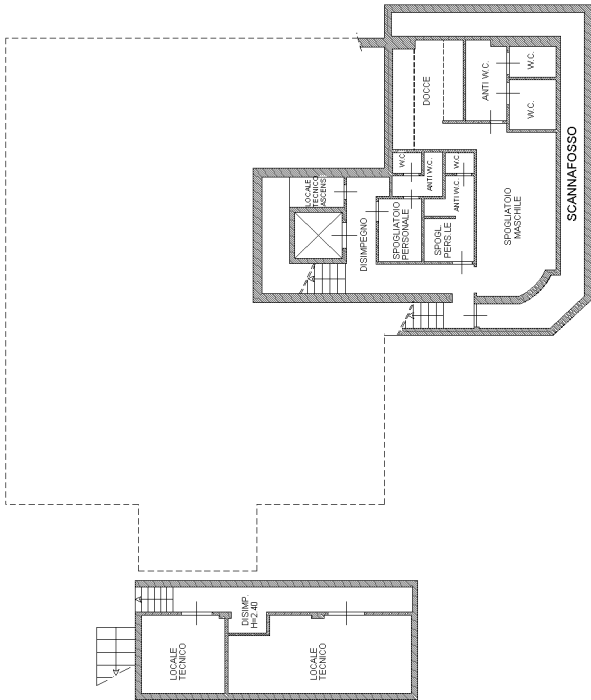

PIANO SECONDO SOTTOSTRADA
H= mt. 2,80

Ultima planimetria in atti

Agenzia del Territorio
CATASTO FABBRICATI
Ufficio provinciale di
Arezzo

Dichiarazione protocollo n. AR0103236 del 18/07/2012
Planimetria di u.i.u. in Comune di Civitella In Val Di Chian
M. Buonarroti
civ. 13

Identificativi Catastali:
Sezione: 47
Foglio: 47
Particella: 496
Subalterno: 3
Prov. Arezzo

Scheda n. 200
Scala 1: 200

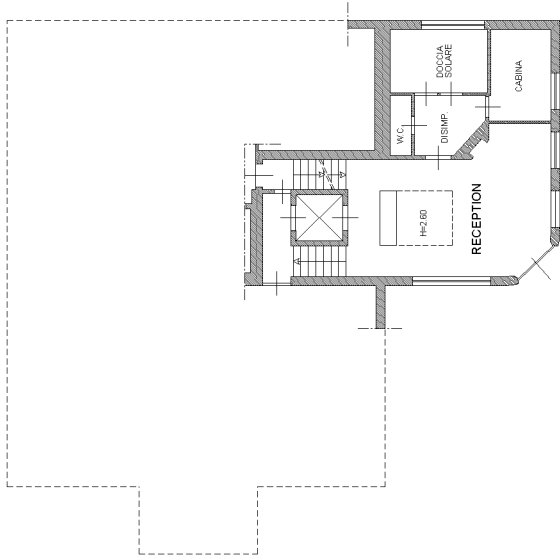

PIANO TERRA
H=mt. 3.00

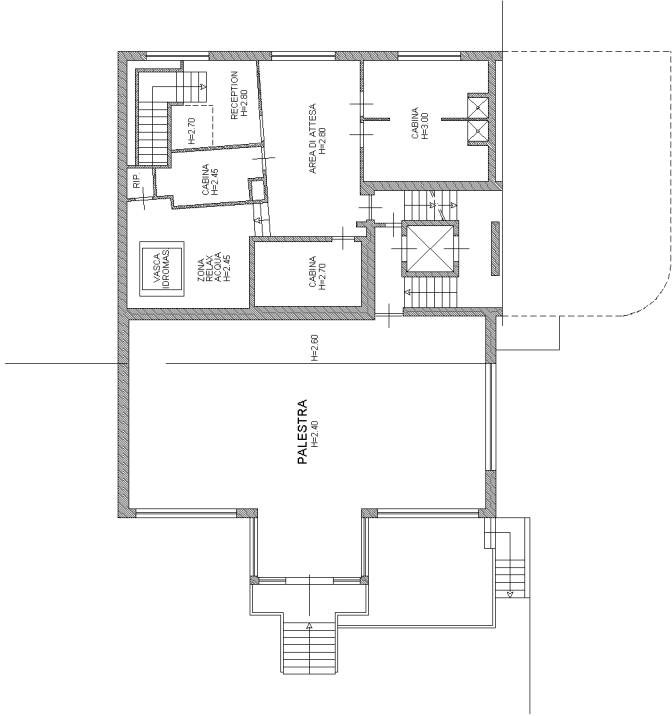

PIANO PRIMO
H=mt. 3.00



Agenzia del Territorio
CATASTO FABBRICATI
Ufficio Provinciale di
Arezzo

Dichiarazione protocollo n. AR0103236 del 18/07/2012	
Planimetria di u.i.u. in Comune di Civitella In Val Di Chian	
M. Buonarroti	civ. 13
Identificativi Catastali:	Compilata da:
Sezione:	
Foglio: 47	Iscritto all'albo:
Particella: 496	
Subalterno: 3	Prov. Arezzo

Scheda n. 3 Scala 1:200

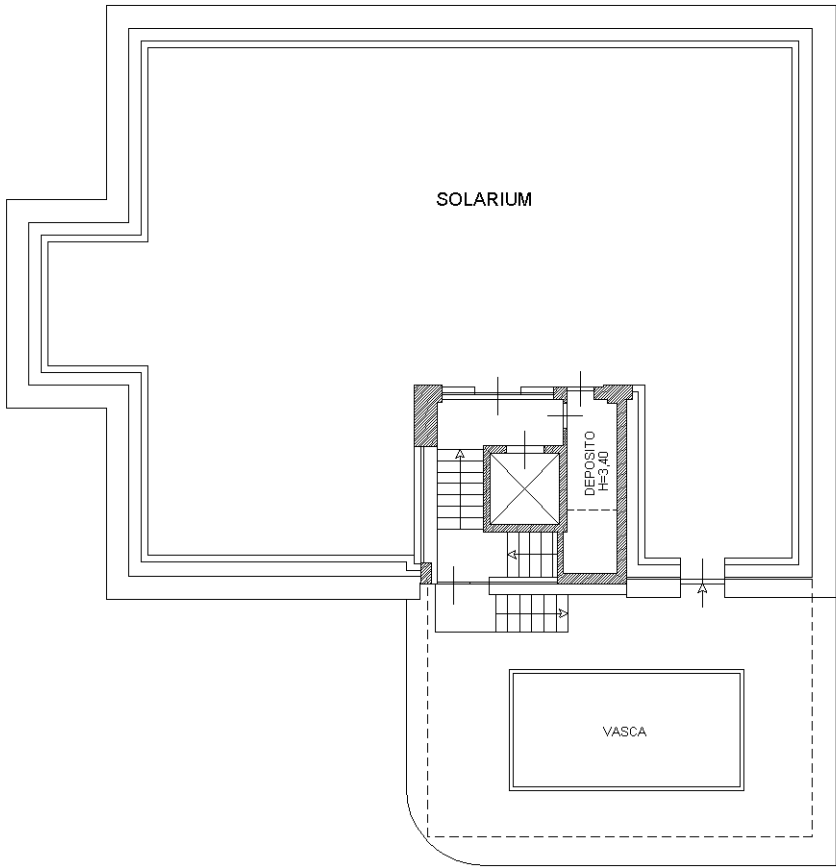

PIANO SECONDO

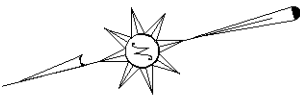

Ultima planimetria in atti

Catasto dei Fabbricati - Situazione al 02/10/2018 - Comune di CIVITELLA VALDICHIANA (C774) - < Foglio: 47 - Particella: 496 - Subalterno: 3 >
VIA M. BUONARROTI n. 13 piano: S2-S1-T-1-2;

Agenzia del Territorio
CATASTO FABBRICATI
Ufficio Provinciale di
Arezzo

Dichiarazione protocollo n. AR0208994 del 20/11/2012
Planimetria di u.i.u. in Comune di Civitella In Val Di Chian
Via M.buonarroti civ. 11

Identificativi Catastali:	Compilata da:
Sezione:	
Foglio: 47	Iscritto all'albo:
Particella: 496	
Subalterno: 5	Prov. Arezzo N.

Scheda n. 1 Scala 1:200

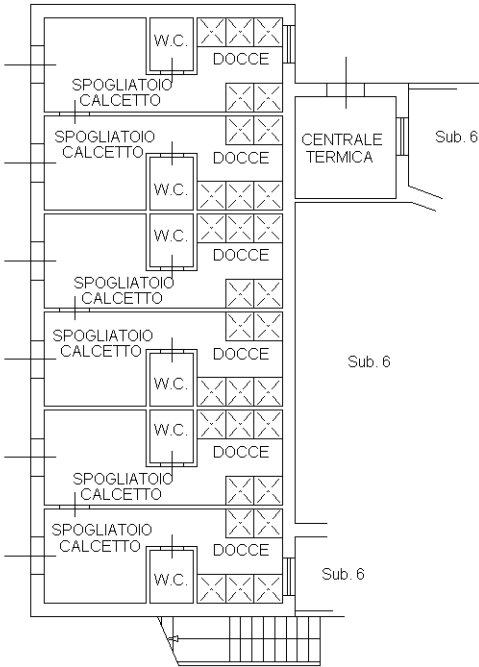

PIANO TERRA h.3.00

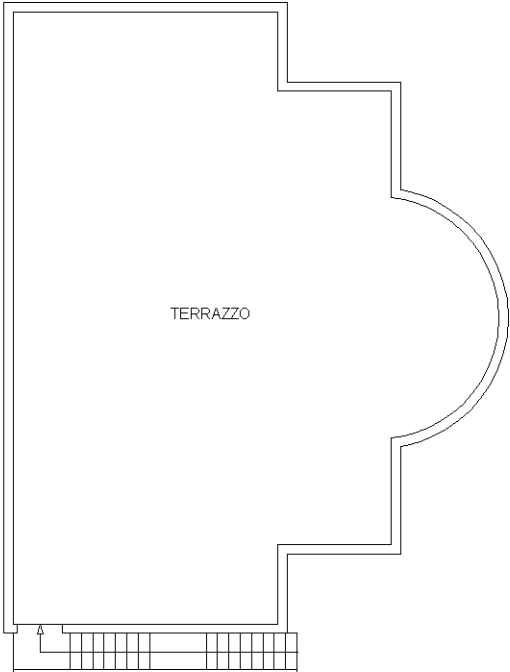

PIANO PRIMO

Ultima planimetria in atti

Agenzia del Territorio
CATASTO FABBRICATI
Ufficio Provinciale di
Arezzo

Dichiarazione protocollo n. AR0208994 del 20/11/2012
Planimetria di u.i.u. in Comune di Civitella In Val Di Chian
Via M.buonarroti civ. 11

Identificativi Catastali:	Compilata da:
Sezione:	
Foglio: 47	Iscritto all'albo:
Particella: 496	G
Subalterno: 5	Prov. Arezzo

Scheda n. 2 Scala 1:500

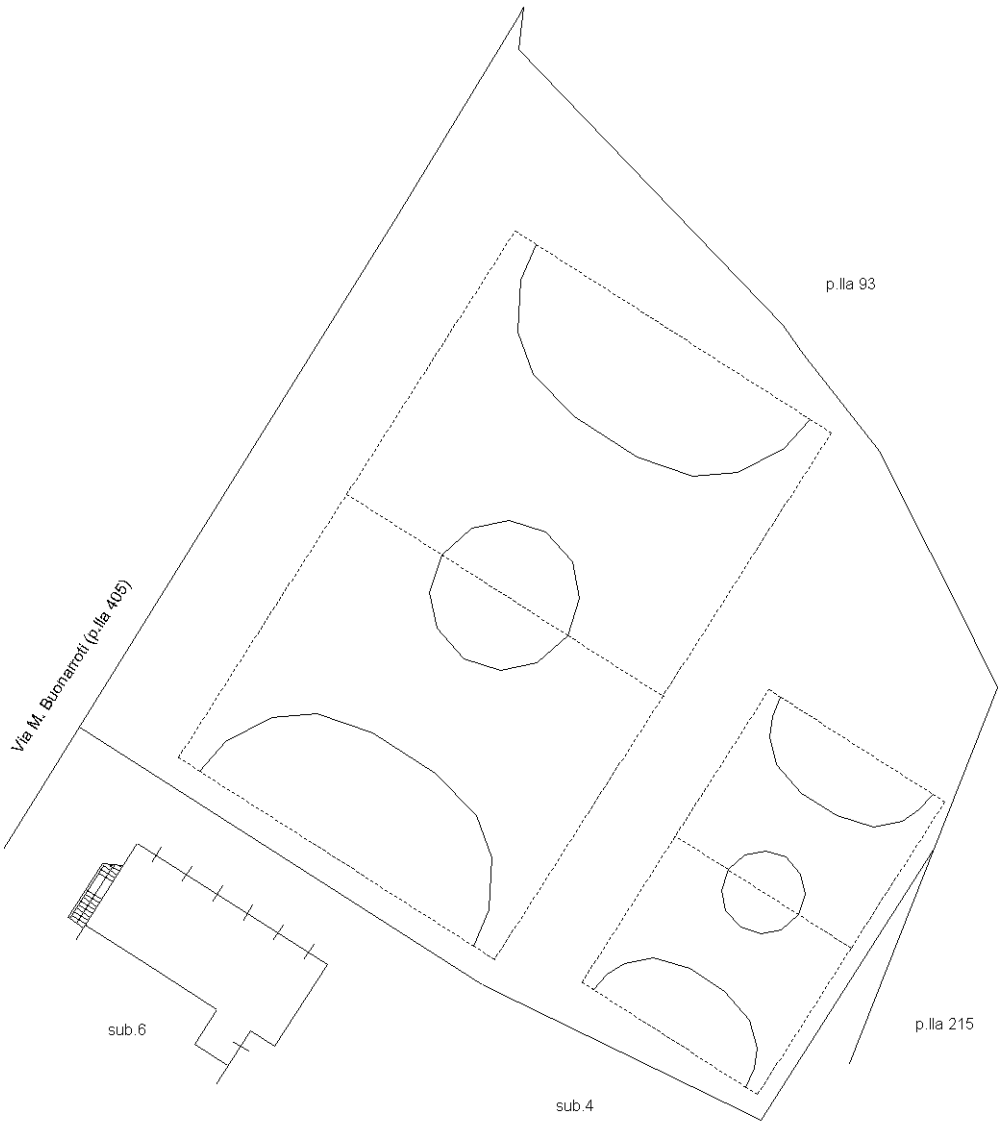

PIANO TERRA

Ultima planimetria in atti



Catasto dei Fabbricati - Situazione al 02/10/2018 - Comune di CIVITELLA VALDICIANA (C774) - < Foglio: 47 - Particella: 496 - Subalterno: 5 >
VIA M. BUONARROTI n. 11 piano: T-1;

Agenzia del Territorio
CATASTO FABBRICATI
Ufficio Provinciale di
Arezzo

Dichiarazione protocollo n. AR0094146 del 16/05/2013
Planimetria di u.i.u. in Comune di Civitella In Val Di Chian
Via M. Buonarroti civ.

Identificativi Catastali:	Compilata da:
Sezione:	I
Foglio: 47	Iscritto all'albo:
Particella: 496	C
Subalterno: 6	Prov. Arezzo

Scheda n. 1 Scala 1:200

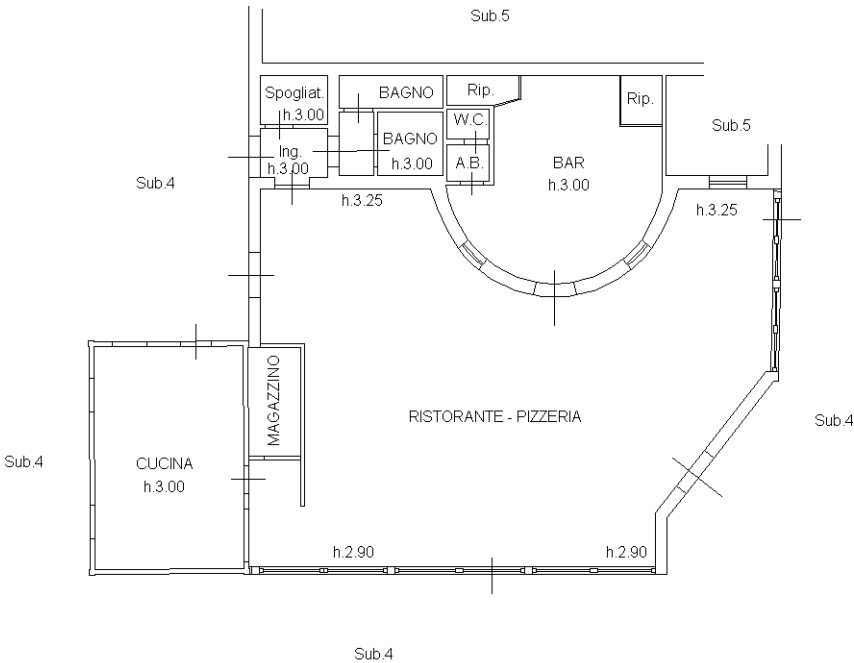

PIANO TERRA h.3.00

Ultima planimetria in atti



Catasto dei Fabbricati - Situazione al 02/10/2018 - Comune di CIVITELLA VALDICHIANA (C774) - < Foglio: 47 - Particella: 496 - Subalterno: 6 >
VIA M. BUONARROTI n. 11 piano: T;