

MODULARIO
F. - rig. rend. - 497



MINISTERO DELLE FINANZE

DIREZIONE GENERALE DEL CATASTO E DEI SERVIZI TECNICI ERARIALI

NUOVO CATASTO EDILIZIO URBANO

(R. DECRETO-LEGGE 13 APRILE 1939, N. 652)

Mod. B (Nuovo Catasto Edilizio Urbano)

Lire
100

Planimetria dell'immobile situato nel Comune di MARALA (Petrosino) Via Eda Baglio n. 434
Ditta PROPRIETÀ E AMMINISTRAZIONE S.p.A. Marala di 43
Allegata alla dichiarazione presentata all'Ufficio Tecnico Erariale di TRAPANI

prop. stessa ditta

prop. stessa ditta

prop.

Strada comunale "Ca' fisso"

0966691

PIANO TERRA
H. media m. 3.20

ORIENTAMENTO

SCALA DI 1:200

| SPAZIO RISERVATO PER LE ANNOTAZIONI D'UFFICIO | |
|--|---|
| <p>DATA <u>9/1/2019</u> <u>87</u></p> <p>PROT. N° <u>748/2</u></p> | <p>Foglio di mappa <u>393</u></p> <p>Particella <u>359 sub. 2</u></p> |

Compilata dal Geom. Vincenzo Rallo
(Titolo, nome e cognome del tecnico)

Iscritto all'Albo dei Geometri n. 605
della Provincia di TRAPANI

DATA 23.05.87

Firma: Vincenzo Rallo

MODULARIO
F. - ug. rend. - 497



MINISTERO DELLE FINANZE

Mod. B (Nuovo Catasto Edilizio Urbano)

DIREZIONE GENERALE DEL CATASTO E DEI SERVIZI TECNICI ERARIALI

NUOVO CATASTO EDILIZIO URBANO

Lire
100

(R. DECRETO-LEGGE 13 APRILE 1939, N. 652)

Planimetria dell'immobile situato nel Comune di MARSALA (PETROSINO) Via E. da Bepi'o 434 A

Ditta

Allegata alla dichiarazione presentata all'Ufficio Tecnico Erariale di

TRAPANI

Stessa ditta

Ufficio
meccan.

Stessa ditta

Strada della vicinanza di accesso

Strada comunale "Caf. 50"

PIANO TERRA
H. media m. 3.50
mq. 47

0966690

ORIENTAMENTO

SCALA DI 1:200

SPAZIO RISERVATO PER LE ANNOTAZIONI D'UFFICIO

DATA 14/01/2019
PROT. N° 744/1



Foglio di mappa 393
Particella 359 sub. 3

Compilata dal Gen. Vincenzo Rollo
(Titolo, nome e cognome del tecnico)

Iscritto all'Albo dei Geometri m. 805
della Provincia di TRAPANI

DATA 23.05.98
Firma: Gen. Rollo

LEGENDA:

-  cambio d'uso
-  ampliamento
-  cambio di utilizzo

LOTTO 1
PLANIMETRIA DEL FABBRICATO
COMUNE DI PETROSINO C/DA BAGLIO VIA CAFISO
(FOGLIO DI MAPPA 363 P.LLE 359)
DISEGNO RAP. 1/100

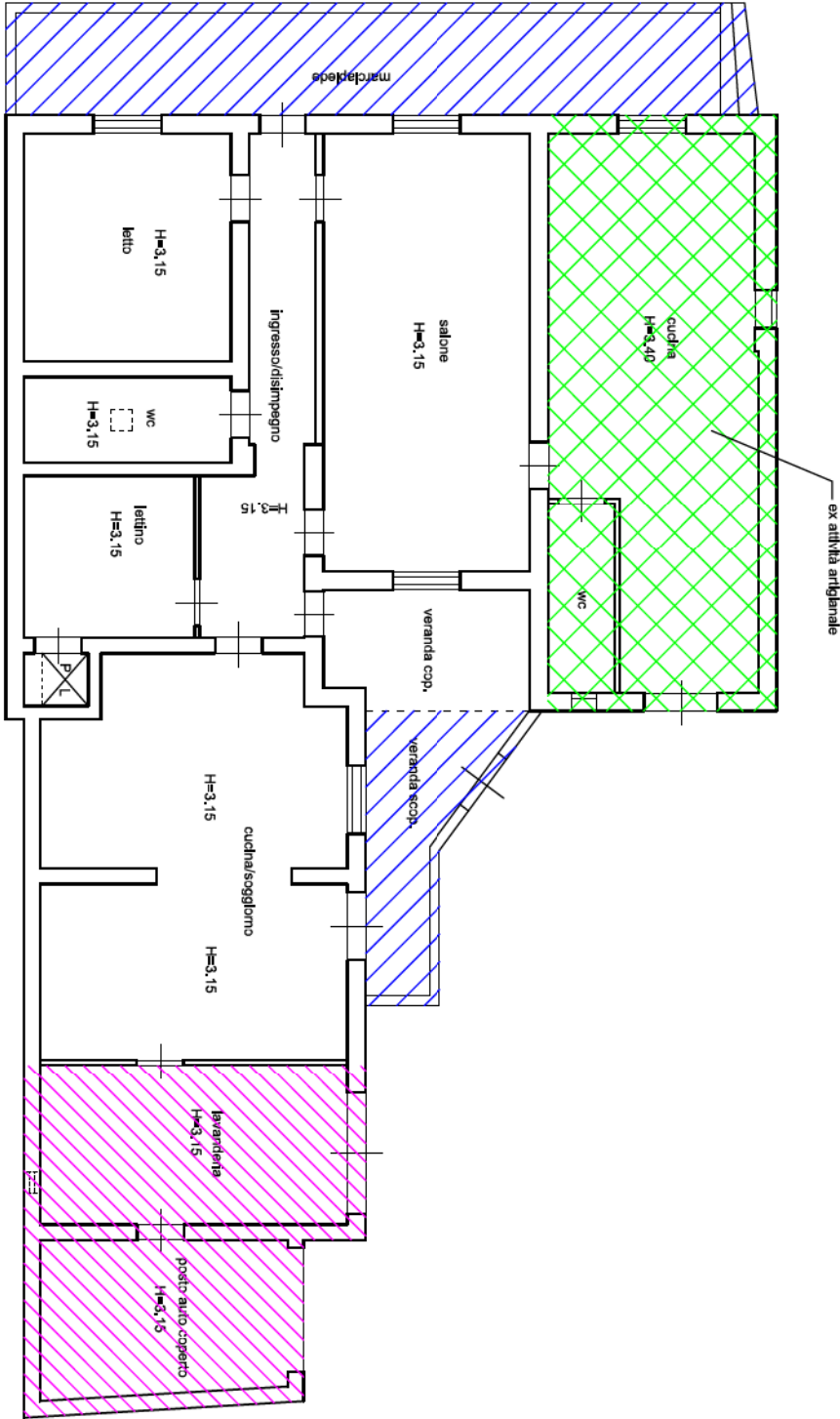

SCALA METRICA

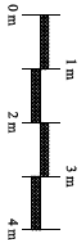

Il Perito

Geom. Parrinello Salvatore



LOTTO 2
PLANIMETRIA DEL MAGAZZINO
COMUNE DI PETROSINO C/DA BAGLIO VIA CAFISO
(FOGLIO DI MAPPA 363 P.LLE 347-348-423-425)
FABBRICATO DA DEMOLIRE

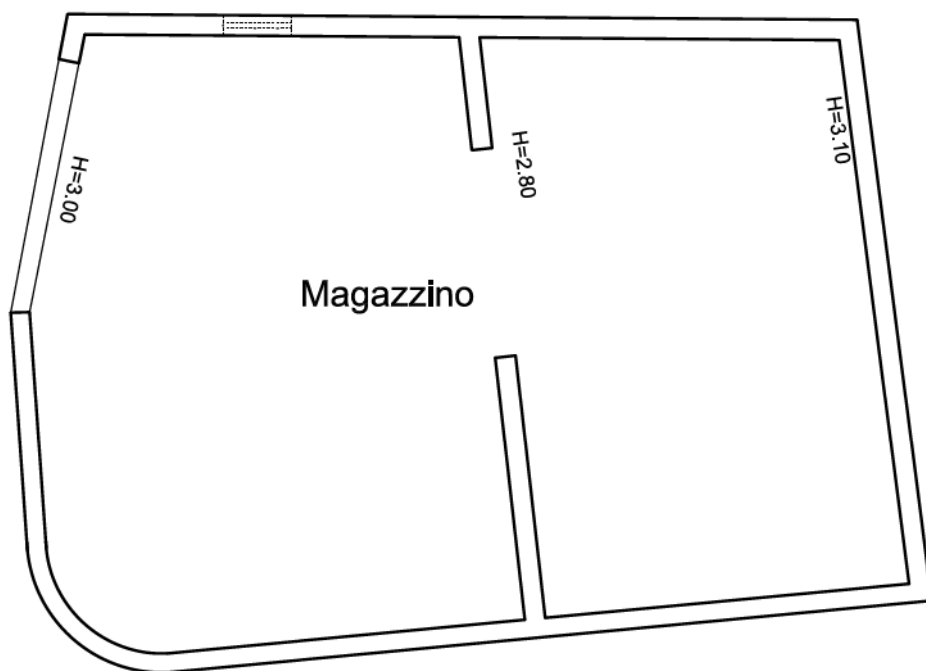

SCALA METRICA

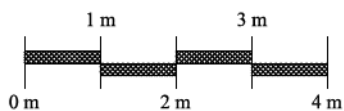

Il Perito
Geom. Parrinello Salvatore





N=-14300

E=-5200

L Particella 577

Firmato Da: PARRINELLO SALVATORE Emesso Da: ARUBAPEC S.P.A. NG CA 3 Serial#: 5fcd1fc9cb9b2079ad15ba0d79c30bf2

Cadastre PETROSINO/A
Foglio 367
Scala originale: 1:2000
Dimensione cornice: 534.000 x 378.000 metri
16-Apr-2019 19:26:19
Prot. n. T339327/2019

16-Apr-2019 19:25:26
prot. n. F339217/2019

Scala originale: 1:1000
Dimensione cornice: 388.000 x 276.000 metri

Comune: PETROSINO, A
Foglio: 393

$$N = 16000$$

Firmato Da: PARRINELLO SALVATORE Emesso Da: ARUBAPEC S.P.A. NG CA 3 Serial#: 5dc1f1c9cb9c2079ad15ba0d79c30bd2

1 Particella: 308