

Agenzia delle Entrate
CATASTO FABBRICATI
 Ufficio Provinciale di
 Siena

Dichiarazione protocollo n. SI0000352 del 08/01/2016

Planimetria di u.i.u. in Comune di San Casciano Dei Bagni

Piazza Giuseppe Garibaldi

civ. SNC

Identificativi Catastali:

Sezione:

Foglio: 36

Particella: 145

Subalterno: 7

Compilata da:

Bernardini Giorgio

Iscritto all'albo:

Geometri

Prov. Siena

N. 00414

Scheda n. 1

Scala 1:200

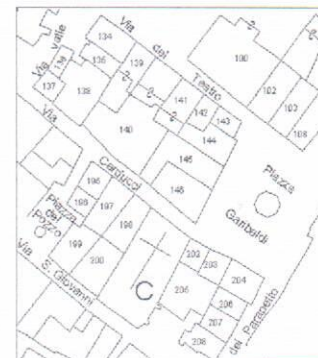

Estratto Fg. 36 Sv. A

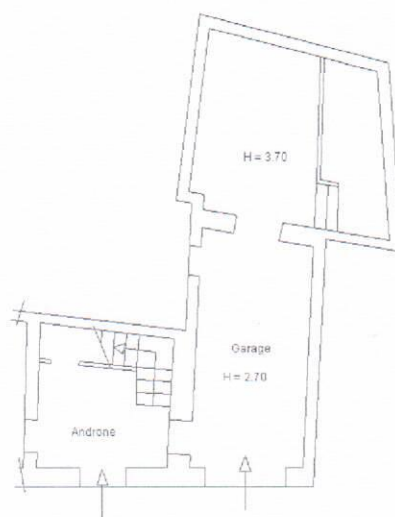

PIANO TERRA

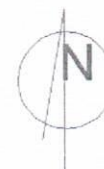

Catasto dei Fabbricati - Situazione al 06/02/2019 - Comune di SAN CASCIANO DEI BAGNI(H790) - < Foglio: 36 Particella: 145 - Subalterno 7 >
 PIAZZA GIUSEPPE GARIBALDI SNC piano: T;

MODULARIO
uff. rend. 496



MINISTERO DELLE FINANZE

DIREZIONE GENERALE DEL CATASTO E DEI SERVIZI TECNICI ERARIALI

MOD. A (Nuovo Catasto Edilizio Urbano)

NUOVO CATASTO EDILIZIO URBANO

(R. DECRETO LEGGE 13 APRILE 1939, N. 652)

Lire
150

Planimetria dell'immobile situato nel Comune di S. CASCIANO DEI Bagni Via P.zza G. Garibaldi, Cellesul Rigo

Allegata alla dichiarazione presentata all'Ufficio Tecnico Erariale di SIENA

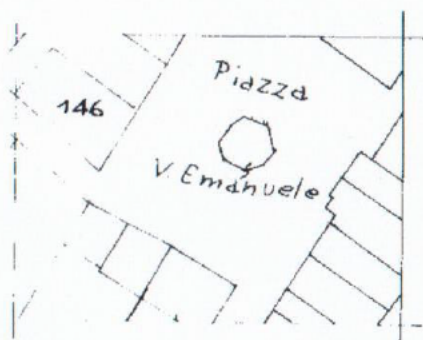

PLANIMETRIA V. 1000
F. 36 n. 146

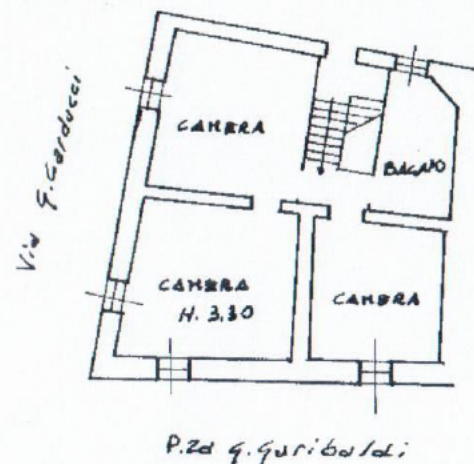

PIANO TERZO

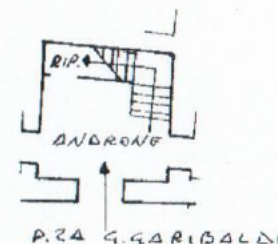

PIANO TERRA

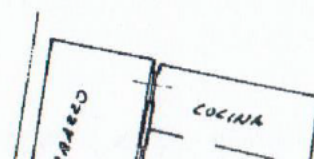

S. CASCIANO DEI Bagni (4799) - Foglio 36 Particella 146 Subalterno 1

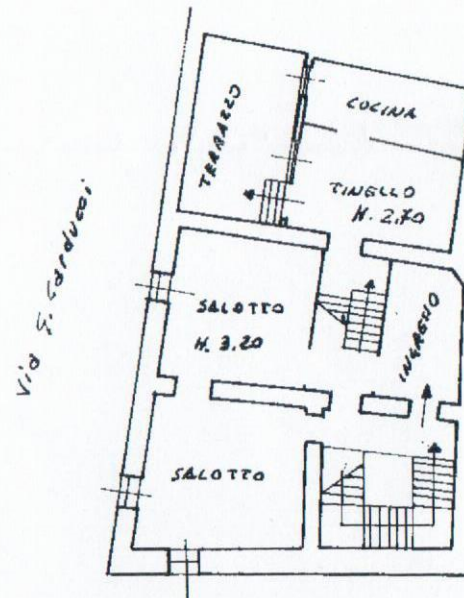

P.za S. Garibaldi

PIANO SECONDO

ORIENTAMENTO



SCALA DI 1: 200

SPAZIO RISERVATO PER LE ANNOTAZIONI D'UFFICIO

DATA

PROT. N°

FOGLIO 36
PARTICELLA 146
SUB. 11

Compilata dal GEOM.
GIORGIO BERNARDINI
(Titolo, nome e cognome del tecnico)

Iscritto all' Albo de i GEOMETRI
della Provincia di SIENA

DATA

Firma:

Bernardini

Catasto dei Fabbricati - Situazione al 06/02/2019 - Comune di SAN CASCIANO DE
PIAZZA GIUSEPPE GARIBOLDI piano: 2-3;



MINISTERO DELLE FINANZE

Mod. A (Nuovo Catasto Edilizio Urbano)

DIREZIONE GENERALE DEL CATASTO E DEI SERVIZI TECNICI ERARIALI

Lire
150

NUOVO CATASTO EDILIZIO URBANO

(R. DECRETO LEGGE 13 APRILE 1939, N. 652)

l'immobile situato nel Comune di S. CASCIANO DEI BAGNI Via P.zza G. Garibaldi, Celleso/Rigo

La presente dichiarazione presentata all'Ufficio Tecnico Erariale di SIENA

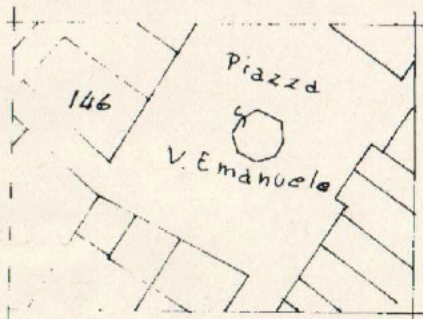

PLANIMETRIA 1/1000

F. 36 mapp. 146

Via G. Carducci

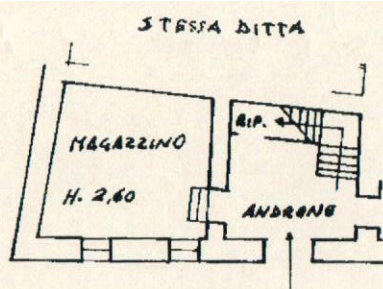

P.zza G. Garibaldi

ORIENTAMENTO

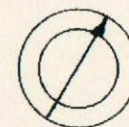

SCALA DI 1: 200

SPAZIO RISERVATO PER LE ANNOTAZIONI D'UFFICIO

F. M.

F. R. T. N°

FOGLIO 36
PARTICELLA 146
SUB. 5

Compilata dal GEOM.
GIORGIO BERNARDINI
(Titolo, nome e cognome del tecnico)

Iscritto all'Albo dei GEOMETRI
della Provincia di SIENA

DATA

Firma:

Giorgio Bernardini

Catasto dei Fabbricati - Situazione al 02/10/2019 - Comune di SAN
PIAZZA GIUSEPPE GARIBALDI piano: T;

MODULARIO
F. Cat. S. T. - 366



MINISTERO DELLE FINANZE

Mod. A (Nuovo Catasto Edilizio Urbano)

DIREZIONE GENERALE DEL CATASTO E DEI SERVIZI TECNICI ERARIALI

NUOVO CATASTO EDILIZIO URBANO

Lire
100

(R. DECRETO LEGGE 13 APRILE 1939, N. 652)

Indirizzo dell'immobile situato nel Comune di S. CASCIANO DEI B.

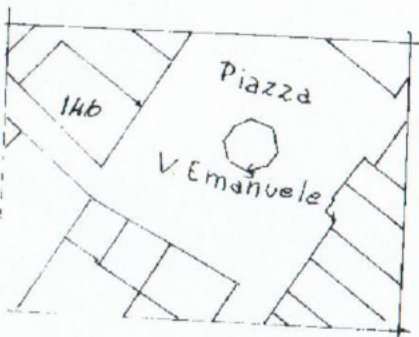

PLANIMETRIA 1/1000
F. 36 mapp. 146

Prop. GIGLIOTTI NICCOLINO

F. Carducci

IN CASCIANO DEI BAGNI(H790) - < Foglio: 36 Particella: 146 - Subalterno 2 >

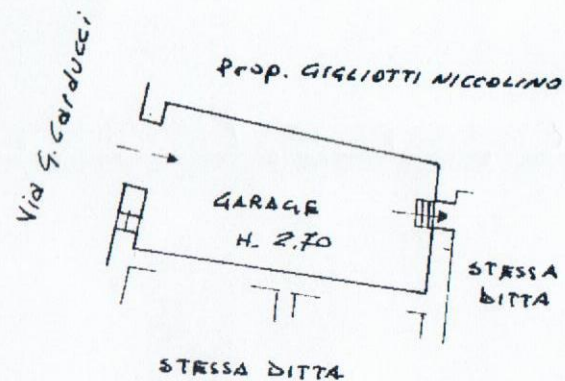

PIANO TERRA

ORIENTAMENTO



SCALA DI 1: 200

SPAZIO RISERVATO PER LE ANNOTAZIONI D'UFFICIO

FOLLIO 36
PARTICELLA 146
SUB- 2

Compilata dal GEOM.
(Titolo, nome e cognome del tecnico)
GIORGIO BERNARDINI

Iscritto all'Albo dei GEOMETRI
della Provincia di SIENA

DATA

Firma:

Bernardini

MOD. A/1985
F. 496



MINISTERO DELLE FINANZE

MOD. A (Nuovo Catasto Edilizio Urbano)

DIREZIONE GENERALE DEL CATASTO E DEI SERVIZI TECNICI ERARIALI

NUOVO CATASTO EDILIZIO URBANO

Lire
150

(R. DECRETO LEGGE 13 APRILE 1939, N. 652)

Immobile situato nel Comune di S. CASCIANO DEI BAGNI Via P.zza G. Garibaldi Cella 146

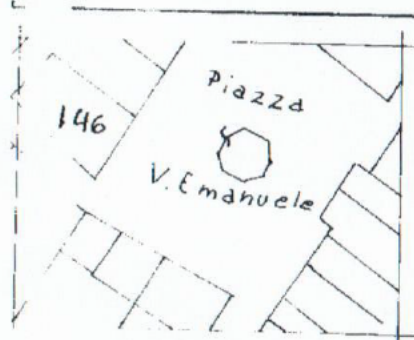

PLANIMETRIA 1/1000
F. 36 mapp. 146

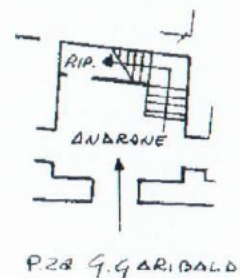

PIANO TERRA



AN CASCIANO DEI BAGNI(H790) - < Foglio: 36 Particella: 146 - Subalterno 6 >

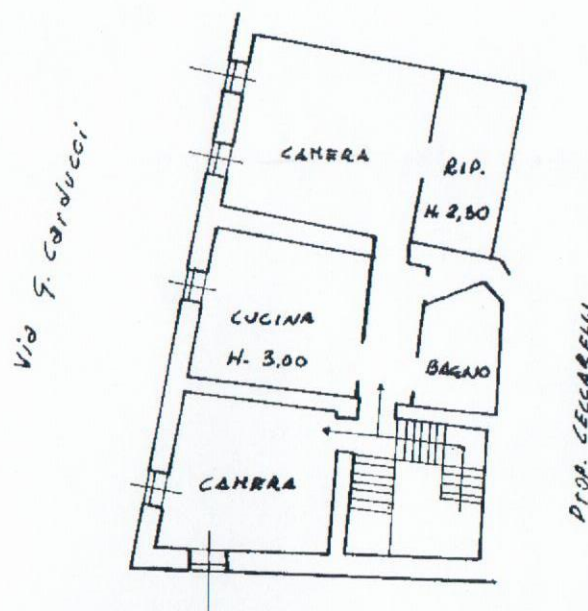

PIANO PRIMO

ORIENTAMENTO

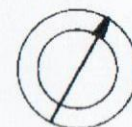

SCALA DI 1:200

SPAZIO RISERVATO PER LE ANNOTAZIONI D'UFFICIO

FOGLIO 36
PARTICELLA 146
SUB. 6

Compilata dal GEOM.
GIORGIO BERNARDINI
(Titolo, nome e cognome del tecnico)

Iscritto all'Albo dei GEOMETRI
della Provincia di SIENA

DATA

Firma: Bernardini