

N=19500

E=4100

Agenzia del Territorio
CATASTO FABBRICATI
Ufficio Provinciale di
Siena

Dichiarazione protocollo n. SI0147625 del 30/11/2007

Planimetria di u.i.u. in Comune di Radda In Chianti

Case Sparse La Penisola

civ. 18

Identificativi Catastali:

Sezione:

Foglio: 45

Particella: 645

Subalterno: 7

Compilata da:

Casella Vincenzo

Iscritto all'albo:
Geometri

Prov. Siena

N. 359

Scheda n. 1

Scala 1:200

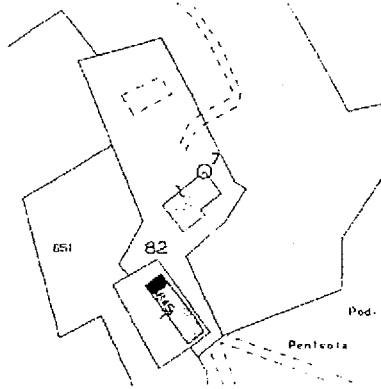

RADDA IN CHIANTI

FOGLIO 45 Scala 1:2000

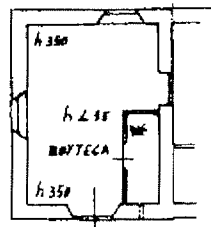

PIANO TERRA

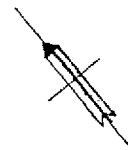

Catasto dei Fabbricati - Situazione al 20/03/2017 - Comune di RADDA IN CHIANTI(H153) - < Foglio: 45 Particella: 645 - Subalterno 7 >
CASE SPARSE LA PENISOLA n. 18 piano: T;

Ultima Planimetria in atti

Data: 20/03/2017 - n. SI0015031 - Richiedente TRIBUNALE SIENA

Tot.schede: 1 - Formato di acq.: A4(210x297) - Fatt. di scala: 1:1

Agenzia del Territorio
CATASTO FABBRICATI
 Ufficio Provinciale di
 Siena

Dichiarazione protocollo n. SI0147625 del 30/11/2007

Planimetria di u.i.u. in Comune di Radda In Chianti

Case Sparse La Penisola

civ. 18

Identificativi Catastali:

Sezione:

Foglio: 45

Particella: 645

Subalterno: 6

Compilata da:

Casella Vincenzo

Iscritto all'albo:

Geometri

Prov. Siena

N. 359

Scheda n. 1

Scala 1:200

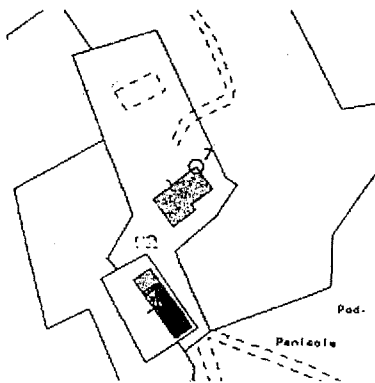

RADDA IN CHIANTI

Foglio N. 45 Scala 1:2000

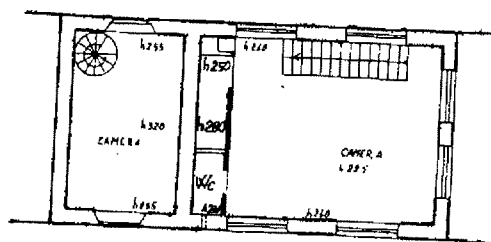

PIANO PRIMO

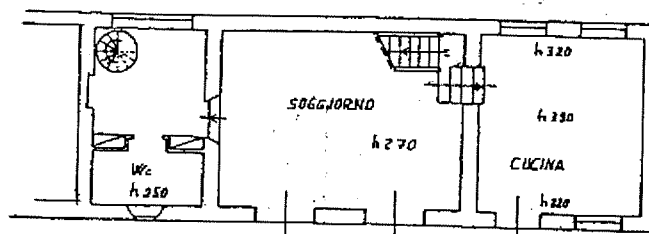

PIANO TERRA

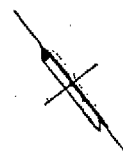

Catasto dei Fabbricati - Situazione al 20/03/2017 - Comune di RADDA IN CHIANTI (HI 53) - < Foglio: 45 Particella: 645 - Subalterno 6 >
 CASE SPARSE LA PENISOLA n. 18 piano: T-1;

Ultima Planimetria in atti

Data: 20/03/2017 - n. SI0015030 - Richiedente TRIBUNALE SIENA

Tot.schede: 1 - Formato di acq.: A4(210x297) - Fatt. di scala: 1:1

Regione Toscana - SITA: Cartoteca

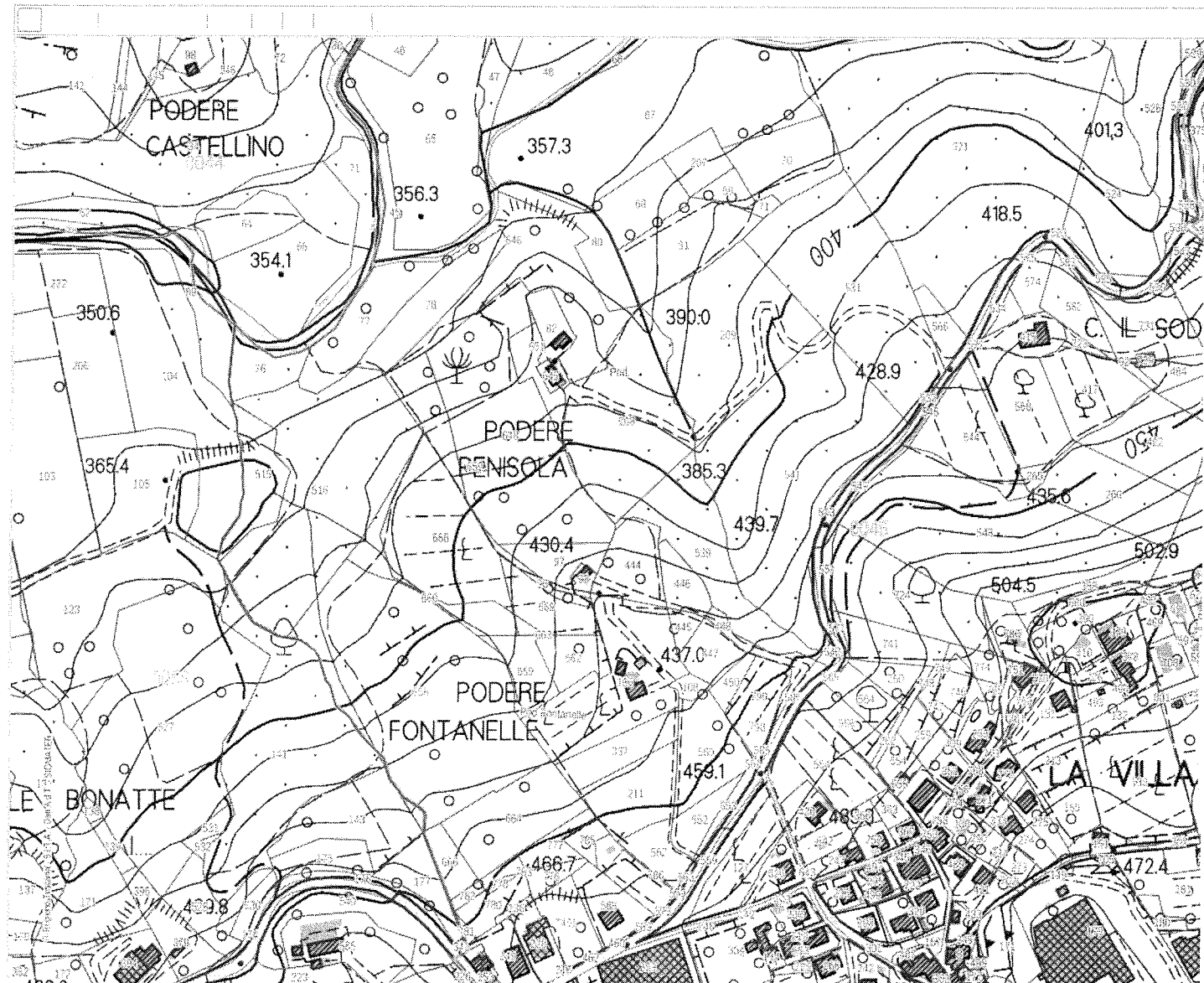

Modalità panoramica

Regione Toscana - SITA: Cartoteca

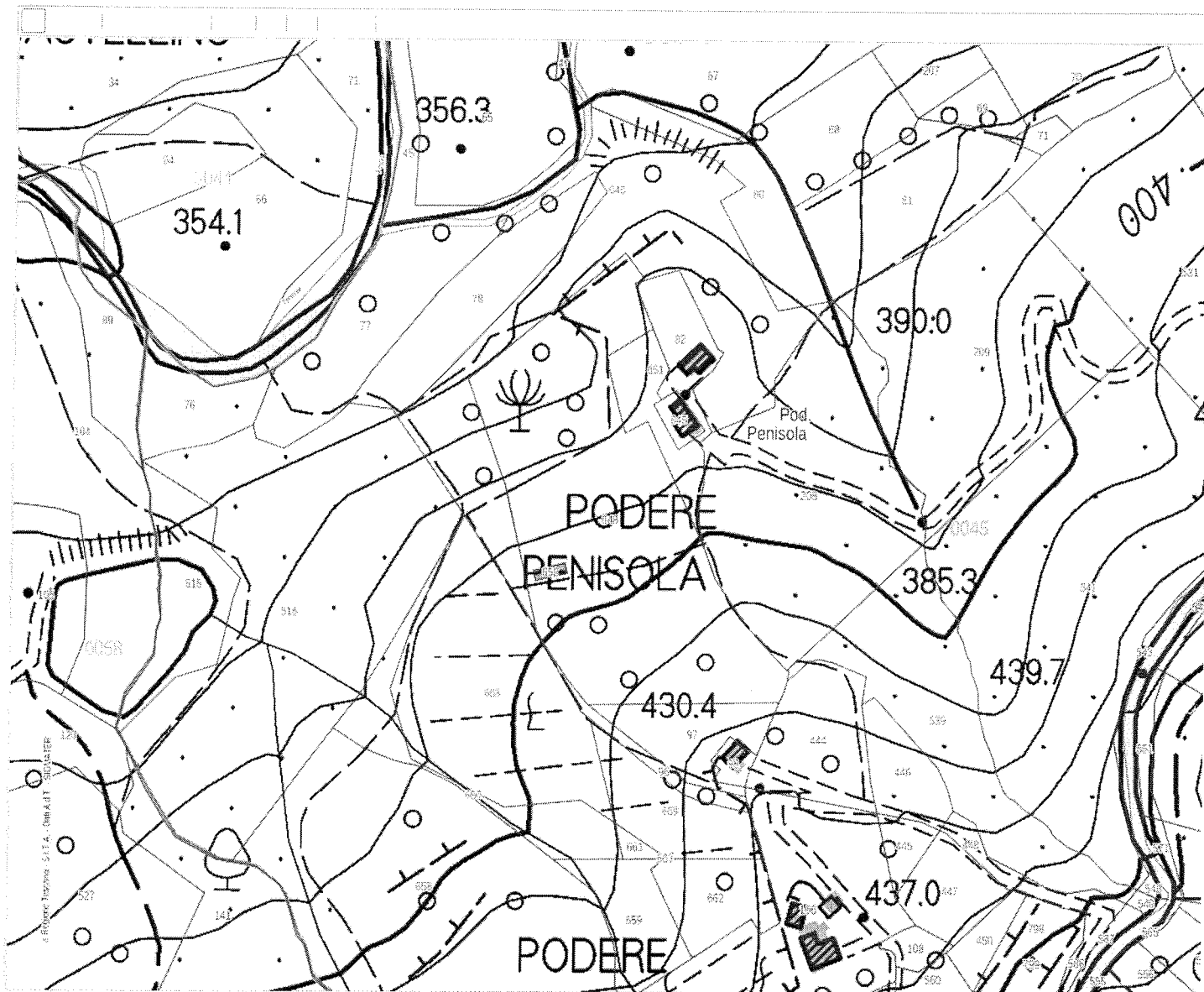

Modalità panoramica

